

CONSORCI DE LA CIUTAT ROMANA DE  
POL·LENTIA

COMPTES ANUALS

Exercici 2021

---

<b>BALANÇ .....</b>	<b>6</b>
<b>COMPTE DEL RESULTAT ECONÒMIC PATRIMONIAL .....</b>	<b>8</b>
<b>ESTAT DE CANVIS EN EL PATRIMONI NET .....</b>	<b>9</b>
1. Estat total de canvis en el patrimoni net.....	9
2. Estat d'ingressos i despeses reconeguts .....	11
3. Estat d'operacions amb l'entitat o entitats propietàries .....	14
a) Operacions patrimonials amb l'entitat o entitats propietàries.....	14
b) Altres operacions amb l'entitat o entitats propietàries.....	16
<b>ESTAT DE FLUXES D'EFECTIU.....</b>	<b>18</b>
<b>ESTAT DE LIQUIDACIÓ DEL PRESSUPOST .....</b>	<b>20</b>
<b>MEMÒRIA .....</b>	<b>24</b>
<b>1. Organització.....</b>	<b>25</b>
1.1. Principals fonts de finançament de l'entitat .....	25
1.2. Estructura organitzativa .....	25
1.3. Entitats del grup, multigrup i associades .....	26
<b>2. Gestió indirecta de serveis públics, convenis i altres formes de col·laboració.....</b>	<b>27</b>
<b>3. Bases de presentació dels comptes.....</b>	<b>27</b>
1. Imatge fidel.....	27
a) Principis comptables.....	27
2. Comparació de la informació.....	27
3. Canvis en criteris de comptabilització .....	27
4. Canvis en estimacions comptables.....	27
<b>4. Normes de reconeixement i valoració .....</b>	<b>27</b>
1. Immobilitzat material .....	27
2. Patrimoni públic del sòl.....	28
3. Inversions immobiliàries .....	29
4. Immobilitzat intangible .....	29
5. Arrendaments .....	29
6. Permutes .....	30
7. Actius i passius financers .....	30
8. Cobertures comptables .....	31
9. Existències.....	31
10. Actius construïts o adquirits per a altres entitats .....	32

11.	Transaccions en moneda estrangera .....	32
12.	Ingressos i despeses .....	32
13.	Provisions i contingències .....	33
14.	Transferències i subvencions .....	34
15.	Activitats conjuntes .....	34
16.	Actius en estat de venda .....	35
<b>5.</b>	<b>Immobilitzat material .....</b>	<b>36</b>
1.	Moviments durant l'exercici.....	36
2.	Informació sobre:.....	37
<b>6.</b>	<b>Patrimoni públic del sòl .....</b>	<b>39</b>
<b>7.</b>	<b>Inversions immobiliàries.....</b>	<b>39</b>
<b>8.</b>	<b>Immobilitzat intangible.....</b>	<b>39</b>
1.	Moviments durant l'exercici.....	39
2.	Informació sobre:.....	40
<b>9.</b>	<b>Arrendaments financers i altres operacions de naturalesa similar .....</b>	<b>41</b>
<b>10.</b>	<b>Actius financers .....</b>	<b>41</b>
1.	Informació relacionada amb el balanç .....	41
2.	Informació relacionada amb el compte del resultat econòmic-patrimonial .....	44
3.	Informació sobre els riscos de tipus de canvi i de tipus d'interès .....	44
4.	Altra informació .....	44
<b>11.</b>	<b>Passius financers.....</b>	<b>45</b>
1.	Situació i moviments dels deutes.....	45
2.	Línies de crèdit .....	46
3.	Informació sobre els riscos de tipus de canvi i de tipus d'interès .....	46
4.	Avals i altres garanties concedides .....	47
5.	Altra informació .....	47
<b>12.</b>	<b>Cobertures comptables.....</b>	<b>47</b>
<b>13.</b>	<b>Actius construïts o adquirits per a altres entitats i altres existències.....</b>	<b>48</b>
<b>14.</b>	<b>Moneda estrangera.....</b>	<b>48</b>
<b>15.</b>	<b>Transferències, subvencions i altres ingressos i despeses.....</b>	<b>48</b>
1.	Transferències i subvencions rebudes .....	48
2.	Transferències i subvencions concedides .....	49
3.	Qualsevol circumstància de caràcter substantiu .....	49
<b>16.</b>	<b>Provisions i contingències .....</b>	<b>49</b>
<b>17.</b>	<b>Informació sobre medi ambient .....</b>	<b>50</b>
1.	Obligacions reconegudes .....	50
2.	Import beneficis fiscals per raons mediambientals .....	50
<b>18.</b>	<b>Actius en estat de venda .....</b>	<b>50</b>

<b>19.</b>	<b>Presentació per activitats del compte del resultat econòmic patrimonial.....</b>	<b>50</b>
<b>20.</b>	<b>Operacions per administració de recursos a compte d'altres ens públics .....</b>	<b>51</b>
1.	Obligacions derivades de la gestió .....	51
2.	Ens públics, comptes corrents en efectiu .....	52
3.	Desenvolupament de la gestió .....	52
<b>21.</b>	<b>Operacions no pressupostaries de tresoreria .....</b>	<b>53</b>
1.	Estat de deutors no pressupostaris .....	53
2.	Estat de creditors no pressupostaris .....	53
3.	Estat de partides pendents d'aplicació .....	54
<b>22.</b>	<b>Contractació administrativa. Procediments d'adjudicació.....</b>	<b>55</b>
<b>23.</b>	<b>Valors rebuts en dipòsit .....</b>	<b>56</b>
<b>24.</b>	<b>Informació pressupostaria .....</b>	<b>56</b>
24.1.	Exercici corrent .....	56
1)	Pressupost de despeses .....	56
a)	Modificacions de crèdit .....	56
b)	Romanents de crèdit .....	57
c)	Creditors per operacions pendents d'aplicar a pressupost .....	59
2)	Pressupost d'ingressos .....	60
a)	Procés de gestió .....	60
a.1.)	Drets Anul·lats .....	60
a.2.)	Drets Cancel·lats .....	60
a.3.)	Recaptació neta .....	60
b)	Devolucions d'ingressos .....	61
c)	Compromisos d'ingrés .....	61
24.2.	Exercicis tancats .....	61
1)	Pressupost de despeses. Obligacions de pressupostos tancats .....	61
2)	Drets a cobrar de pressupostos tancats .....	62
a)	Drets pendents de cobrament totals .....	62
b)	Drets anul·lats .....	62
c)	Drets cancel·lats .....	62
3)	Variació de resultats pressupostaris d'exercicis anteriors.....	63
24.3.	Exercicis posteriors .....	63
1)	Compromisos de despesa a càrrec de pressupostos d'exercicis posteriors .....	63
2)	Compromisos d'ingrés a càrrec de pressupostos d'exercicis posteriors .....	64
24.4.	Execució de projectes de despesa .....	64
1)	Resum d'execució .....	64
2)	Anualitats pendents .....	65
24.5.	Despeses amb finançament afectat .....	65
24.6.	Romanent de Tresoreria.....	65
<b>25.</b>	<b>Indicadores financers, patrimonials i pressupostaris .....</b>	<b>67</b>
1)	Indicadors financers i patrimonials.....	67
2)	Indicadors pressupostaris.....	67
<b>26.</b>	<b>Informació sobre el cost de les activitats .....</b>	<b>68</b>
<b>27.</b>	<b>Indicadors de gestió.....</b>	<b>68</b>

**28. Fets posteriors al tancament..... 68**

## BALANÇ

### BALANÇ DE SITUACIÓ a 31/12/2021

	Exercici 2021	Exercici 2020
<b>ACTIU</b>		
<b>A) ACTIU NO CORRENT</b>	<b>1.963.286,92</b>	<b>1.883.683,61</b>
<b>I. Immobilitzat intangible</b>	<b>12.998,19</b>	<b>14.570,51</b>
<b>3. Aplicacions informàtiques</b>	<b>12.998,19</b>	<b>14.570,51</b>
206 Aplicacions informàtiques	28.706,30	26.715,05
2806 Amortització acumulada d'aplicacions informàtiques	-15.708,11	-12.144,54
<b>II. Immobilitzat material</b>	<b>1.950.288,73</b>	<b>1.869.113,10</b>
<b>1. Terrenys</b>	<b>201.755,34</b>	<b>201.755,34</b>
210 Terrenys i béns naturals	201.755,34	201.755,34
<b>2. Construccions</b>	<b>1.013.738,19</b>	<b>1.038.165,25</b>
211 Construccions	1.221.352,51	1.221.352,51
2811 Amortització acumulada de construccions	-207.614,32	-183.187,26
<b>4. Béns del patrimoni històric</b>	<b>704.579,65</b>	<b>587.998,24</b>
213 Béns del patrimoni històric	704.579,65	587.998,24
<b>5. Altre immobilitzat material</b>	<b>30.215,55</b>	<b>41.194,27</b>
214 Maquinària i utillatge	20.559,89	20.403,06
216 Mobiliari	103.954,38	103.234,38
217 Equips per a processos d'informació	1.396,72	1.396,72
218 Elements de transport	19.645,56	19.645,56
2814 Amortització acumulada de maquinària i utillatge	-7.047,13	-5.414,89
2816 Amortització acumulada de mobiliari	-95.424,39	-87.165,64
2817 Amortització acumulada d'equips per a processos d'informació	-1.396,72	-1.396,72
2818 Amortització acumulada d'elements de transport	-11.472,76	-9.508,20
<b>B) ACTIU CORRENT</b>	<b>246.653,42</b>	<b>289.150,15</b>
<b>III. Deutors i altres comptes a cobrar a curt termini</b>	<b>101.365,25</b>	<b>79.894,15</b>
<b>1. Deutors per operacions de gestió</b>	<b>101.364,79</b>	<b>79.894,00</b>
4300 Operacions de gestió	101.364,79	79.894,00
<b>2. Altres comptes a cobrar</b>	<b>0,46</b>	<b>0,15</b>
555 Pagaments pendents d'aplicació	0,46	0,15
<b>VII. Efectiu i altres actius líquids equivalents</b>	<b>145.288,17</b>	<b>209.256,00</b>
<b>2. Tresoreria</b>	<b>145.288,17</b>	<b>209.256,00</b>
571 Bancs i institucions de crèdit. Comptes operatius	145.288,17	209.256,00
<b>TOTAL ACTIU (A + B)</b>	<b>2.209.940,34</b>	<b>2.172.833,76</b>

## BALANÇ DE SITUACIÓ a 31/12/2021

	Exercici 2021	Exercici 2020
<b>PATRIMONI NET I PASSIU</b>		
<b>A) PATRIMONI NET</b>	<b>2.184.323,88</b>	<b>2.105.276,14</b>
<b>II. Patrimoni generat</b>	<b>2.184.323,88</b>	<b>2.105.276,14</b>
<b>1. Resultats d'exercicis anteriors</b>	<b>2.105.276,14</b>	<b>2.165.013,41</b>
120 Resultats d'exercicis anteriors	2.105.276,14	2.165.013,41
<b>2. Resultat de l'exercici</b>	<b>79.047,74</b>	<b>-59.737,27</b>
129 Resultat de l'exercici	79.047,74	-59.737,27
<b>C) PASSIU CORRENT</b>	<b>25.616,46</b>	<b>67.557,62</b>
<b>IV. Creditors i altres comptes a pagar a curt termini</b>	<b>25.616,46</b>	<b>67.557,62</b>
<b>1. Creditors per operacions de gestió</b>	<b>17.335,82</b>	<b>3.162,52</b>
4000 Operacions de gestió	16.780,25	3.162,52
41310 Operacions de gestió	555,57	0,00
<b>2. Altres comptes a pagar</b>	<b>0,00</b>	<b>60.000,00</b>
554 Cobraments pendents d'aplicació	0,00	60.000,00
<b>3. Administracions públiques</b>	<b>8.280,64</b>	<b>4.395,10</b>
475 Hisenda pública, creditor per diversos conceptes	7.215,08	3.555,48
476 Organismes de previsió social, creditors.	1.065,56	839,62
<b>TOTAL PATRIMONI NET I PASSIU (A+B+C)</b>	<b>2.209.940,34</b>	<b>2.172.833,76</b>

## COMPTE DEL RESULTAT ECONÒMIC PATRIMONIAL

### COMPTE DEL RESULTAT ECONÒMIC PATRIMONIAL a 31/12/2021

	Exercici 2021	Exercici 2020
<b>1. Ingressos tributaris i urbanístics</b>	<b>41.880,65</b>	<b>16.096,25</b>
<b>b) Taxes</b>	<b>41.880,65</b>	<b>16.096,25</b>
740 Taxes per prestació de serveis o realització d'activitats	41.880,65	16.096,25
<b>2. Transferències i subvencions rebudes</b>	<b>321.364,79</b>	<b>179.894,00</b>
<b>a) De l'exercici</b>	<b>321.364,79</b>	<b>179.894,00</b>
<b>a.2) Transferències</b>	<b>321.364,79</b>	<b>179.894,00</b>
750 Transferències	321.364,79	179.894,00
<b>A) TOTAL INGRESSOS DE GESTIÓ ORDINÀRIA (1+2+3+4+5+6+7)</b>	<b>363.245,44</b>	<b>195.990,25</b>
<b>8. Despeses de personal</b>	<b>-176.958,23</b>	<b>-160.900,28</b>
<b>a) Sous, salaris i assimilats</b>	<b>-130.116,20</b>	<b>-119.197,37</b>
640 Sous i salaris	-130.116,20	-119.197,37
<b>b) Càrregues socials</b>	<b>-46.842,03</b>	<b>-41.702,91</b>
642 Cotitzacions socials a càrrec de l'ocupador	-42.418,47	-38.951,74
644 Altres despeses socials	-4.423,56	-2.751,17
<b>11. Altres despeses de gestió ordinària</b>	<b>-67.259,74</b>	<b>-55.259,81</b>
<b>a) Subministraments i serveis exteriors</b>	<b>-67.259,74</b>	<b>-55.259,81</b>
62 SERVEIS EXTERIORS	-67.259,74	-55.259,81
<b>12. Amortització de l'immobilitzat</b>	<b>-39.846,18</b>	<b>-39.539,06</b>
68 DOTACIONS PER A AMORTITZACIONS	-39.846,18	-39.539,06
<b>B) TOTAL DESPESES DE GESTIÓ ORDINÀRIA (8+9+10+11+12)</b>	<b>-284.064,15</b>	<b>-255.699,15</b>
<b>I. Resultat (estalvi o desestalvi) de la gestió ordinària (A+B)</b>	<b>79.181,29</b>	<b>-59.708,90</b>
<b>II. Resultat de les operacions no financeres (I +13+14)</b>	<b>79.181,29</b>	<b>-59.708,90</b>
<b>16. Despeses financeres</b>	<b>-133,55</b>	<b>-28,37</b>
<b>b) Altres</b>	<b>-133,55</b>	<b>-28,37</b>
669 Altres despeses financeres	-133,55	-28,37
<b>III. Resultat de les operacions financeres (15+16+17+18+19+20+21)</b>	<b>-133,55</b>	<b>-28,37</b>
<b>IV. Resultat (estalvi o desestalvi) net de l'exercici (II + III)</b>	<b>79.047,74</b>	<b>-59.737,27</b>
<b>Resultat de l'exercici anterior ajustat (IV + Ajustos)</b>		<b>-59.737,27</b>



## **ESTAT DE CANVIS EN EL PATRIMONI NET**

### **1. Estat total de canvis en el patrimoni net**

---

## ESTAT TOTAL DE CANVIS AL PATRIMONI NET

	NOTES A LA MEMÒRIA	I.Patrimoni	II.Patrimoni generat	III.Ajustos per canvis de valor	IV.Subvencions rebudes	TOTAL
<b>PATRIMONI NET AL FINAL DE L'EXERCICI ANTERIOR</b>		<b>0,00</b>	<b>2.105.276,14</b>	<b>0,00</b>	<b>0,00</b>	<b>2.105.276,14</b>
<b>AJUSTOS PER CANVIS DE CRITERIS COMPTABLES I CORRECCIÓ D'ERRORS</b>			<b>0,00</b>	<b>0,00</b>	<b>0,00</b>	<b>0,00</b>
<b>PATRIMONI NET INICIAL AJUSTAT DE L'EXERCICI ACTUAL</b>		<b>0,00</b>	<b>2.105.276,14</b>	<b>0,00</b>	<b>0,00</b>	<b>2.105.276,14</b>
<b>VARIACIONS DEL PATRIMONI NET EXERCICI ACTUAL</b>		<b>0,00</b>	<b>79.047,74</b>	<b>0,00</b>	<b>0,00</b>	<b>79.047,74</b>
1. Ingressos i despeses reconegudes en l'exercici			79.047,74	0,00	0,00	79.047,74
2. Operacions patrimonials amb l'entitat o entitats propietaries		0,00				0,00
3. Altres variacions del patrimoni net						
<b>PATRIMONI NET AL FINAL DE L'EXERCICI ACTUAL</b>		<b>0,00</b>	<b>2.184.323,88</b>	<b>0,00</b>	<b>0,00</b>	<b>2.184.323,88</b>

## **2. Estat d'ingressos i despeses reconeguts**

---

## ESTAT D'INGRESSOS I DESPESES RECONEGUDES

	Notes a la memòria	2021	2020
<b>I.Resultat econòmic patrimonial</b>		<b>79.047,74</b>	<b>-59.737,27</b>
<b>II.Ingressos i despeses reconegudes directament al patrimoni net:</b>			
<b>1.Immobilitzat no financer</b>		<b>0,00</b>	<b>0,00</b>
1.1.Ingressos		0,00	0,00
1.2.Despeses		0,00	0,00
<b>2.Actius i passius financers</b>		<b>0,00</b>	<b>0,00</b>
2.1.Ingressos		0,00	0,00
2.2.Despeses		0,00	0,00
<b>3.Cobertures comptables</b>		<b>0,00</b>	<b>0,00</b>
3.1.Ingressos		0,00	0,00
3.2.Despeses		0,00	0,00
<b>4.Subvencions rebudes</b>		<b>0,00</b>	<b>0,00</b>
<b>Total (1+2+3+4)</b>		<b>0,00</b>	<b>0,00</b>
<b>III.Tranf.al cpte.del rtat.econòm.patrim. o al valor inic.de la part.coberta:</b>			
<b>1.Immobilitzat no financer</b>		<b>0,00</b>	<b>0,00</b>
<b>2.Actius i passius financers</b>		<b>0,00</b>	<b>0,00</b>
<b>3.Cobertures comptables</b>		<b>0,00</b>	<b>0,00</b>
3.1.Imports transferits al compte del resultat econòmic patrimonial		0,00	0,00
3.2.Imports transferits al valor inicial de la partida coberta		0,00	0,00
<b>4.Subvencions rebudes</b>		<b>0,00</b>	<b>0,00</b>

## ESTAT D'INGRESSOS I DESPESES RECONEGUDES

	Notes a la memòria	2021	2020
Total (1+2+3+4)		0,00	0,00
<b>IV.TOTAL Ingressos i despeses reconegudes (I+II+III)</b>		<b>79.047,74</b>	<b>-59.737,27</b>

### **3. Estat d'operacions amb l'entitat o entitats propietàries**

---

- a) **Operacions patrimonials amb l'entitat o entitats propietàries**

## OPERACIONS PATRIMONIALS AMB LA/LES ENTITAT/S PROPIETÀRIA/ES

	Notes a la memòria	2021	2020
1. Aportació patrimonial dinerària		0,00	0,00
2. Aportació de béns i drets		0,00	0,00
3. Assumpció i condonació de passius financers		0,00	0,00
4. Altres aportacions de l'entitat o entitats propietàries		0,00	0,00
5. (-)Devolució de béns i drets		0,00	0,00
6. (-)Altres devolucions a l'entitat o entitats propietàries		0,00	0,00
<b>TOTAL</b>		<b>0,00</b>	<b>0,00</b>

**b) Altres operacions amb l'entitat o entitats propietàries**



## ALTRES OPERACIONS AMB LA/LES ENTITAT/S PROPIETÀRIA/ES

	Notes a la memòria	2021	2020
<b>I. Ingr.i despeses recon. directament al cte. del rtat. econòm. patrim. (1+2+3)</b>		<b>0,00</b>	<b>0,00</b>
1. Transferències i subvencions		0,00	0,00
1.1. Ingressos		0,00	0,00
1.2. Despeses		0,00	0,00
2. Prestació de serveis i vendes de béns		0,00	0,00
2.1. Ingressos		0,00	0,00
2.2. Despeses		0,00	0,00
3. Altres		0,00	0,00
3.1. Ingressos		0,00	0,00
3.2. Despeses		0,00	0,00
<b>II. Ingressos i despeses reconegudes directament al patrimoni net (1+2)</b>		<b>0,00</b>	<b>0,00</b>
1. Subvencions rebudes		0,00	0,00
2. Altres		0,00	0,00
<b>TOTAL (I + II)</b>		<b>0,00</b>	<b>0,00</b>

## ESTAT DE FLUXES D'EFECTIU

### FLUXES D'EFECTIU a 31/12/2021

	Notes a la memòria	Exercici 2021	Exercici 2020
<b>I.FLUXES D'EFECTIU DE LES ACTIVITATS DE GESTIÓ</b>			
<b>A) Cobraments</b>		<b>341.774,65</b>	<b>193.880,00</b>
1.Ingressos tributaris i urbanístics		0,00	0,00
2.Transferències i subvencions rebudes		299.894,00	177.783,75
3.Vendes i prestacions de serveis		41.880,65	16.096,25
4.Gestió de recursos recaptats per compte d'altres ens		0,00	0,00
5.Interessos i dividendes cobrats		0,00	0,00
6.Altres cobraments		0,00	0,00
<b>B) Pagaments</b>		<b>232.550,53</b>	<b>217.746,81</b>
7.Despeses de personal		152.768,38	140.305,35
8.Transferències i subvencions concedides		0,00	0,00
9.Aprovisionaments		0,00	0,00
10.Altres despeses de gestió		54.536,74	54.657,18
11.Gestió de recursos recaptats per compte d'altres ens		0,00	0,00
12.Interessos pagats		133,55	28,37
13.Altres pagaments		25.111,86	22.755,91
<b>Fluxes nets d'efectiu de les activitats de gestió (+A-B)</b>		<b>109.224,12</b>	<b>-23.866,81</b>
<b>II.FLUXES D'EFECTIU DE LES ACTIVITATS D'INVERSIÓ</b>			
<b>C) Cobraments</b>		<b>0,00</b>	<b>0,00</b>
1.Venda d'inversions reals		0,00	0,00
2.Venda d'actius financers		0,00	0,00
3.Unitat d'activitat		0,00	0,00
4.Altres cobraments de les activitats d'inversió		0,00	0,00
<b>D) Pagaments</b>		<b>113.191,64</b>	<b>2.128,75</b>
5.Compra d'inversions reals		113.191,64	2.128,75
6.Compra d'actius financers		0,00	0,00
7.Unitat d'activitat		0,00	0,00
8.Altres pagaments de les activitats d'inversió		0,00	0,00
<b>Fluxes nets d'efectiu de les activitats d'inversió (+C-D)</b>		<b>-113.191,64</b>	<b>-2.128,75</b>
<b>III.FLUXES D'EFECTIU DE LES ACTIVITATS DE FINANÇAMENT</b>			
<b>E) Augments al patrimoni</b>		<b>0,00</b>	<b>0,00</b>

## FLUXES D'EFECTIU a 31/12/2021

Notes a la memòria	Exercici 2021	Exercici 2020
1.Cobraments per aportacions de l'entitat o entitats propietàries	0,00	0,00
<b>F) Pagaments a l'entitat o entitats propietàries</b>	<b>0,00</b>	<b>0,00</b>
2.Devolució d'aportacions i repartiment de rtats. a l'entitat o ee.propietàries	0,00	0,00
<b>G) Cobraments per emissió de passius financers</b>	<b>0,00</b>	<b>0,00</b>
3.Obligacions i altres valors negociables	0,00	0,00
4.Préstecs rebuts	0,00	0,00
5.Altres deutes	0,00	0,00
<b>H) Pagaments per reemborsament de passius financers</b>	<b>0,00</b>	<b>0,00</b>
6.Obligacions i altres valors negociables	0,00	0,00
7.Préstecs rebuts	0,00	0,00
8.Altres deutes	0,00	0,00
<b>Fluxes nets d'efectiu de las activitats de finançament (+E-F+G-H)</b>	<b>0,00</b>	<b>0,00</b>
<b>IV.FLUXES D'EFECTIU PENDENTS DE CLASSIFICACIÓ</b>		
I) Cobraments pendents d'aplicació	0,00	63.820,32
J) Pagaments pendents d'aplicació	60.000,31	3.820,47
<b>Fluxes nets d'efectiu pendents de classificació (+I-J)</b>	<b>-60.000,31</b>	<b>59.999,85</b>
<b>V.EFECTE DE LES VARIACIONS DELS TIPUS DE CANVI</b>	<b>0,00</b>	<b>0,00</b>
<b>VI.INC./DISM. NETA DE L'EFECTIU I ACT.LÍQUIDS EQUIV.A L'EFECTIU (I+II+III+IV+V)</b>	<b>-63.967,83</b>	<b>34.004,29</b>
<b>Efectiu i actius líquids equivalents a l'efectiu a l'inici de l'exercici</b>	<b>209.256,00</b>	<b>175.251,71</b>
<b>Efectiu i actius líquids equivalents a l'efectiu al final de l'exercici</b>	<b>145.288,17</b>	<b>209.256,00</b>

## ESTAT DE LIQUIDACIÓ DEL PRESSUPOST

### SITUACIÓ DE DESPESES. PRESSUPOST D'EXERCICI CORRENT

Liquidació del pressupost de despeses (Resum General per Ap.Press. (IGAE; per orgànica/programa/econòmica))

Org.	Prog.	Econ.	Descripció	CRÈDITS PRESSUPOSTARIS					Pagaments	Obligacions pendents de pagament	Romanents de crèdit
				Inicials	Modificacions	Definitius	Despeses compromeses	Obligacions reconegudes netes			
PA	011	35900		300,00	0,00	300,00	133,55	133,55	133,55	0,00	166,45
PA	221	16204	Acció social.	300,00	0,00	300,00	84,75	84,75	84,75	0,00	215,25
PA	221	16209	Altres despeses socials.	5.000,00	0,00	5.000,00	1.354,75	1.354,75	1.354,75	0,00	3.645,25
PA	221	16400		3.246,00	0,00	3.246,00	2.984,06	2.984,06	2.984,06	0,00	261,94
PA	336	13000	Retribucions bàsiques.	112.074,00	-5.500,00	106.574,00	105.518,76	105.518,76	105.518,76	0,00	1.055,24
PA	336	13002	Altres remuneracions.	3.047,00	0,00	3.047,00	2.828,77	2.828,77	2.828,77	0,00	218,23
PA	336	13010		1.025,00	0,00	1.025,00	941,29	941,29	941,29	0,00	83,71
PA	336	14300		13.200,00	0,00	13.200,00	12.582,38	12.582,38	12.582,38	0,00	617,62
PA	336	15000		3.000,00	5.500,00	8.500,00	8.245,00	8.245,00	8.245,00	0,00	255,00
PA	336	16000	Seguretat Social.	42.460,00	0,00	42.460,00	42.418,47	42.418,47	37.417,51	5.000,96	41,53
PA	336	16200	Formació i perfeccionament del personal.	250,00	0,00	250,00	0,00	0,00	0,00	0,00	250,00
PA	336	21200		5.000,00	2.500,00	7.500,00	10.162,15	10.162,15	7.458,83	2.703,32	-2.662,15
PA	336	21600		1.900,00	0,00	1.900,00	1.894,92	1.894,92	1.894,92	0,00	5,08
PA	336	22000	Ordinari no inventariable.	250,00	0,00	250,00	58,17	58,17	58,17	0,00	191,83
PA	336	22001	Premsa, revistes, llibres i altres publicacions.	250,00	0,00	250,00	0,00	0,00	0,00	0,00	250,00
PA	336	22100	Energia elèctrica.	7.000,00	0,00	7.000,00	5.371,36	5.371,36	5.114,59	256,77	1.628,64
PA	336	22101	Aigua.	1.400,00	0,00	1.400,00	1.597,28	1.597,28	1.597,28	0,00	-197,28
PA	336	22103	Combustibles i carburants.	1.800,00	500,00	2.300,00	2.282,36	2.282,36	2.282,36	0,00	17,64
PA	336	22105	Productes alimentaris.	5.000,00	0,00	5.000,00	8.628,85	8.628,85	8.628,85	0,00	-3.628,85
PA	336	22111	Subministraments de recanvis de maquinària, utillatge i elements de	2.200,00	0,00	2.200,00	1.141,24	1.141,24	750,54	390,70	1.058,76
PA	336	22400		300,00	0,00	300,00	110,48	110,48	110,48	0,00	189,52
PA	336	22601	Atencions protocol·làries i representatives.	300,00	0,00	300,00	584,59	584,59	201,66	382,93	-284,59
PA	336	22602	Publicitat i propaganda.	3.000,00	0,00	3.000,00	6.885,17	6.885,17	6.885,17	0,00	-3.885,17

## SITUACIÓ DE DESPESES. PRESSUPOST D'EXERCICI CORRENT

### Liquidació del pressupost de despeses (Resum General per Ap.Press. (IGAE; per orgànica/programa/econòmica))

Org.	Prog.	Econ.	Descripció	CRÈDITS PRESSUPOSTARIS							Romanents de crèdit
				Inicials	Modificacions	Definitius	Despeses compromeses	Obligacions reconegudes netes	Pagaments	Obligacions pendents de pagament	
PA	336	22606	Reunions, conferències i cursos.	1.100,00	0,00	1.100,00	0,00	0,00	0,00	0,00	1.100,00
PA	336	22699	Altres despeses diverses.	15.810,00	2.500,00	18.310,00	7.288,83	7.288,83	7.211,15	77,68	11.021,17
PA	336	22700	Neteja i acondicionament.	10.225,00	8.000,00	18.225,00	17.208,93	17.208,93	9.255,60	7.953,33	1.016,07
PA	336	22701	Seguretat.	510,00	0,00	510,00	512,33	512,33	512,33	0,00	-2,33
PA	336	22706	Estudis i treballs tècnics.	3.500,00	0,00	3.500,00	2.660,00	2.660,00	2.660,00	0,00	840,00
PA	336	22799	Altres treballs realitzats per altres empreses i professionals.	470,00	0,00	470,00	282,27	173,68	159,12	14,56	296,32
PA	336	23120	Del personal no directiu.	200,00	0,00	200,00	143,83	143,83	143,83	0,00	56,17
PA	336	60000		1.500,00	116.581,44	118.081,44	116.581,41	116.581,41	116.581,41	0,00	1.500,03
PA	336	62300		1.000,00	0,00	1.000,00	156,83	156,83	156,83	0,00	843,17
PA	336	62500		250,00	0,00	250,00	720,00	720,00	720,00	0,00	-470,00
PA	336	62600		1.500,00	0,00	1.500,00	1.991,25	1.991,25	1.991,25	0,00	-491,25
<b>TOTAL</b>				<b>248.367,00</b>	<b>130.081,44</b>	<b>378.448,44</b>	<b>363.354,03</b>	<b>363.245,44</b>	<b>346.465,19</b>	<b>16.780,25</b>	<b>15.203,00</b>

## SITUACIÓ D'INGRESSOS. PRESSUPOST D'EXERCICI CORRENT

### Liquidació del pressupost d'ingressos (Resum General per Ap.Press. (IGAE; per econòmica))

Econ.	Descripció	Previsions pressupostàries									
		Previsions inicials	Modificacions	Previsions definitives	Drets reconeguts	Drets anul.lats	Drets cancel.lats	Drets reconeguts nets	Recaptació neta	Drets pendents de cobrament	Excés / defecte previsió
31900	TAXA VISITA MUSEU I POLLENTIA	26.500,00	13.500,00	40.000,00	41.880,65	0,00	0,00	41.880,65	41.880,65	0,00	1.880,65
45080	APORTACIO CAIB DESPESES CORRENTS	50.000,00	0,00	50.000,00	50.000,00	0,00	0,00	50.000,00	50.000,00	0,00	0,00
46101	APORTACIO CIM DESPESES CORRENTS	50.000,00	0,00	50.000,00	50.000,00	0,00	0,00	50.000,00	50.000,00	0,00	0,00
46200	APORTACIÓ AJUNTAMENT DESPESA CORRENT	117.617,00	0,00	117.617,00	101.364,79	0,00	0,00	101.364,79	0,00	101.364,79	-16.252,21
72001	MINISTERI CULTURA EXCAVACIO I ADEQUACIO FORO POLLENTIA	0,00	56.581,44	56.581,44	60.000,00	0,00	0,00	60.000,00	60.000,00	0,00	3.418,56

## SITUACIÓ D'INGRESSOS. PRESSUPOST D'EXERCICI CORRENT

Liquidació del pressupost d'ingressos (Resum General per Ap.Press. (IGAE; per econòmica))

Econ.	Descripció	Previsions pressupostàries			Drets reconeguts	Drets anul.lats	Drets cancel.lats	Drets reconeguts nets	Recaptació neta	Drets pendents de cobrament	Excés / defecte previsió
		Previsions inicials	Modificacions	Previsions definitives							
72002	MINISTERI CULTURA EXCAVAC I ADEQ FORO 2021	0,00	60.000,00	60.000,00	60.000,00	0,00	0,00	60.000,00	60.000,00	0,00	0,00
76200	APORTACIÓ AJUNTAMENT DESPESES CAPITAL	4.250,00	0,00	4.250,00	0,00	0,00	0,00	0,00	0,00	0,00	-4.250,00
<b>TOTAL</b>		<b>248.367,00</b>	<b>130.081,44</b>	<b>378.448,44</b>	<b>363.245,44</b>	<b>0,00</b>	<b>0,00</b>	<b>363.245,44</b>	<b>261.880,65</b>	<b>101.364,79</b>	<b>-15.203,00</b>

### RESULTAT PRESSUPOSTARI a 31/12/2021

	DRETS RECONEGUTS NETS	OBLIGACIONS RECONEGUDES NETES	AJUSTOS	RESULTAT PRESSUPOSTARI
<b>a. Operacions corrents</b>	<b>243.245,44</b>	<b>243.795,95</b>		<b>-550,51</b>
<b>b. Operacions de capital</b>	<b>120.000,00</b>	<b>119.449,49</b>		<b>550,51</b>
<b>1. Total operacions no financeres (a+b)</b>	<b>363.245,44</b>	<b>363.245,44</b>		<b>0,00</b>
<b>c. Actius financers</b>	<b>0,00</b>	<b>0,00</b>		<b>0,00</b>
<b>d. Passius financers</b>	<b>0,00</b>	<b>0,00</b>		<b>0,00</b>
<b>2. Total operacions financeres (c+d)</b>	<b>0,00</b>	<b>0,00</b>		<b>0,00</b>
<b>I. RESULTAT PRESSUPOSTARI DE L'EXERCICI (I=1+2)</b>	<b>363.245,44</b>	<b>363.245,44</b>		<b>0,00</b>
<b>AJUSTOS:</b>				
<b>3. Crèdits gastats finançats amb romanent de tresoreria per a despeses grals.</b>			<b>0,00</b>	
<b>4. Desviacions de finançament negatiu de l'exercici</b>			<b>0,00</b>	
<b>5. Desviacions de finançament positiu de l'exercici</b>			<b>0,00</b>	

## RESULTAT PRESSUPOSTARI a 31/12/2021

	DRETS RECONEGUTS NETS	OBLIGACIONS RECONEGUDES NETES	AJUSTOS	RESULTAT PRESSUPOSTARI
II. TOTAL AJUSTOS (II=3+4-5)			0,00	
RESULTAT PRESSUPOSTARI AJUSTAT (I+II)				0,00

## MEMÒRIA

---



## 1. Organització

---

El Consorci de la Ciutat Romana de Pollentia té com a finalitat ampliar, mantenir, conservar, protegir i difondre les restes arqueològiques de l'antiga ciutat romana de Pollentia situada al municipi d'Alcúdia.

Es regeix pels seus estatuts i supletòriament per la legislació sobre Règim Local.

El Consorci està constituït per quatre entitats públiques: Ajuntament d'Alcúdia, Consell Insular de Mallorca, Govern Balear i Ministeri d'Educació i Cultura.

### 1.1. Principals fonts de finançament de l'entitat

El finançament de les operacions de l'entitat presenta els següents percentatges sobre el total d'ingressos.

<b>Concepte</b>	<b>%</b>
Impostos directes	
Impostos indirectes	
Taxes i altres ingressos	11,5296%
Transferències corrents	55,4349%
Ingressos patrimonials	
Alienació d'Inversions	
Transferències de capital	33,0355%
Actius financers	
Passius financers	

### 1.2. Estructura organitzativa

L'estructura organitzativa bàsica, en els seus nivells polític i administratiu és:

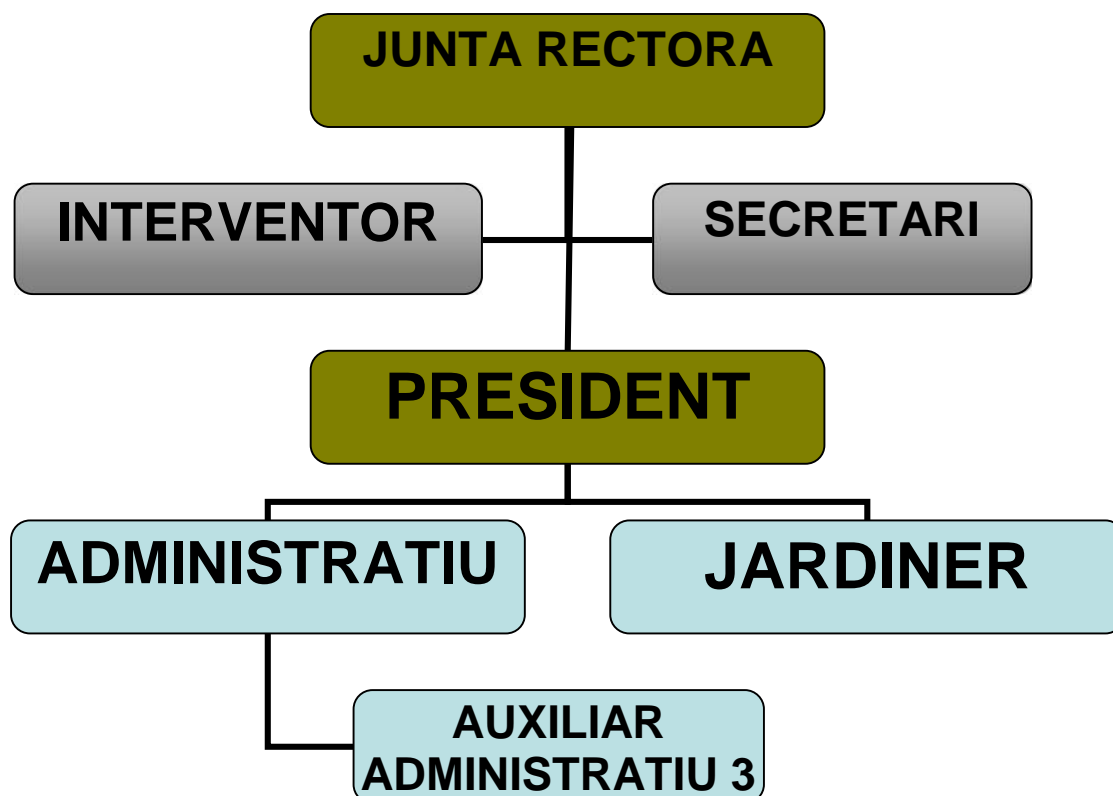

Nombre mitjà d'empleats

El nombre mitjà d'empleats durant l'exercici i a 31 de desembre, tant funcionaris com personal laboral, distingint per categories i sexes és:

Concepte	Número mitja d'empleats durant l'exercici			Número empleats a 31 de desembre		
	Homes	Dones	TOTAL	Homes	Dones	TOTAL
Personal funcionari			0,00			0
Personal laboral	1,29	4,29	5,58	1	4	5
Personal eventual			0,00			0
<b>Total</b>	<b>1,29</b>	<b>4,29</b>	<b>5,58</b>	<b>1</b>	<b>4</b>	<b>5</b>

### 1.3. Entitats del grup, multigrup i associades

El consorci no té organismes dependents.

## **2. Gestió indirecta de serveis públics, convenis i altres formes de col·laboració**

---

El consorci no gestiona cap servei de forma indirecta.

## **3. Bases de presentació dels comptes**

---

### **1. Imatge fidel**

#### **a) Principis comptables**

En l'elaboració dels comptes anuals han estat aplicats els principis de comptabilitat pública generalment acceptats.

### **2. Comparació de la informació**

La informació corresponent al exercici 2021 es mostra comparativa amb la de l'exercici anterior.

### **3. Canvis en criteris de comptabilització**

No hi ha hagut canvis en criteris de comptabilització.

### **4. Canvis en estimacions comptables**

No hi ha hagut canvis en estimacions comptables.

## **4. Normes de reconeixement i valoració**

---

Les principals normes de valoració utilitzades per l'Entitat en l'elaboració dels seus comptes anuals per a l'exercici 2021, d'acord amb les establertes pel Pla General de Comptabilitat Pública, han estat les següents..

### **1. Immobilitzat material**

L'immobilitzat material són els actius tangibles, mobles i immobles, que compleixen les condicions especificades en la norma de reconeixement i valoració número 1 de la segona part del Pla General de Comptabilitat Pública adaptat a l'Administració Local, annex a la ICAL.

A l'establir els criteris de valoració dels béns registrats en aquest epígraf, s'han tingut en compte el tipus d'actiu de què es tracta i la forma d'adquisició d'aquest.

Amb caràcter general s'ha seguit el criteri de valoració del preu d'adquisició o cost de producció, i en el seu defecte el valor raonable.

La valoració inicial dels elements patrimonials que pertanyen a l'immobilitzat material es realitza al cost, essent aplicables diferents sistemes de valoració en funció del tipus d'actiu i la forma d'adquisició o producció.

La valoració posterior, utilitza el tractament general, és a dir, el model del cost, per a les diferents classes d'immobilitzat material. D'aquesta forma, amb posterioritat al seu reconeixement inicial com actius, tots els elements de l'immobilitzat material, es comptabilitzen per la seva valoració inicial, incrementada, en el seu cas, pels desemborsaments posteriors, i descomptant l'amortització acumulada practicada i la correcció valorativa acumulada per deteriorament que hagin sofert al llarg de la seva vida útil.

#### Amortització:

L'amortització és la distribució sistemàtica de la depreciació d'un actiu al llarg de la seva vida útil. La seva determinació es realitza, a cada moment, distribuint la base amortitzable del bé entre la vida útil que resti, segons el mètode d'amortització utilitzat. La base amortitzable serà igual al valor comptable del bé a cada moment llevant-li en el seu cas el valor residual que pugui tenir.

El mètode d'amortització utilitzat per als elements de l'immobilitzat material és el mètode d'amortització lineal.

La dotació de l'amortització es reconeix com una despesa en el resultat de l'exercici per la part corresponent al valor comptable a l'estar registrat l'immobilitzat pel model de cost i el seu càlcul és en funció de la vida útil, corresponent aproximadament als següents percentatges:

<b>Percentatge d'amortització anual</b>	<b>Coefficient d'amortització</b>	<b>Vida útil</b>
Construccions	2	50
Infraestructures		
Béns del patrimoni històric		
Maquinària i utilatge	8	12,5
Instal·lacions tècniques i altres instal·lacions		
Mobiliari	8	12,5
Equips per a processos d'informació	25	4
Elements de transport	10	10
Altres immobilitzats material		
Aplicacions informàtiques	15	6,67

Existeixen excepcions al càlcul de l'amortització: els terrenys tenen una vida ilimitada i per tant no s'amortitzen. Passa el mateix amb immobilitzats tals com: mines, canteres i abocadors. I en el cas particular dels béns del patrimoni històric, amb una vida útil ilimitada o bé limitada però impossible d'estimar-la amb fiabilitat, tampoc no se'ls aplicarà el règim d'amortització.

## **2. Patrimoni públic del sòl**

El patrimoni públic del sòl són actius no corrents materialitzats generalment en béns immobles, afectats al destí de l'esmentat patrimoni.

Aquests béns es registren quan compleixen els criteris de reconeixement d'un actiu previstos en el marc conceptual de la comptabilitat pública del Pla comptable i la seva valoració es realitza segons l'establert en la norma de reconeixement i valoració número 1 de l'Immobilitzat material.

### **3. Inversions immobiliàries**

Les inversions immobiliàries són immobles (terrenys o edificis, considerats en la seva totalitat o en part, o ambdós) que es tenen per obtenir rendes, plusvàlues o ambdues, no per al seu ús en la producció o subministrament de béns o serveis, ni per a fins administratius, ni per a la seva venda en el curs ordinari de les operacions.

Així mateix es consideren inversions immobiliàries aquells béns patrimonials diferents dels que formen el patrimoni públic del sòl que no es classifiquen a la seva entrada en el patrimoni de l'entitat com immobilitzat material.

A les inversions immobiliàries els és d'aplicació l'establert en la norma de reconeixement i valoració número 1 de l'Immobilitzat material.

### **4. Immobilitzat intangible**

L'immobilitzat intangible es concreta en un conjunt d'actius intangibles i drets susceptibles de valoració econòmica de caràcter no monetari i sense aparença física que compleixen, a més, les característiques de permanència en el temps i utilització en la producció de béns i serveis o consitueixen una fon de recursos de l'entitat.

Amb caràcter general, s'exclouen de l'immobilitzat intangible i per tant es consideren despesa de l'exercici, aquells béns i drets el preu unitari dels quals i importància relativa, dins la massa patrimonial, així ho aconsellin.

Per a la seva valoració inicial i posterior s'apliquen els criteris establerts en la norma de reconeixement i valoració número 1 de l'Immobilitzat material.

Cal establir si la vida útil de cada actiu intangible és definida o indefinida, de forma que hagin o no d'aplicar-se les amortitzacions oportunes. Es considera té una vida útil indefinida quan, sobre la base d'una anàlisi de tots els factors rellevants, no existeix un límit previsible al període al llarg del qual s'espera que l'actiu generi rendiments econòmics o potencial de servei per a l'entitat, o a la utilització en la producció de béns i serveis públics. Els actius amb vida útil indefinida no s'amortitzen, sense perjudici del seu possible deteriorament. Els actius amb vida útil definida s'amortitzen durant la seva vida útil.

### **5. Arrendaments**

L'arrendament és qualsevol acord, amb independència de la seva instrumentació jurídica, pel qual l'arrendador cedeix a l'arrendatari, a canvi de percebre una suma única de diners o una sèrie de pagaments o quotes, el dret a utilitzar un actiu durant un període de temps determinat.

## 6. Permutes

Els actius s'adquireixen en permuta en aquells supòsits en els que els actius intercanviats no són similars des d'un punt de vista funcional o vida útil i pot establir-se una estimació fiable del valor raonable d'aquests, el valor raonable de l'actiu rebut. Si no pot valorar-se amb fiabilitat el valor raonable de l'actiu rebut, el valor raonable del bé entregat, ajustat per l'import de qualsevol eventual quantitat d'efectiu transferit en l'operació és el que es considera en la comptabilització de la permuta.

S'apliquen els següents criteris generals: davant diferències en la valoració dels actius que sorgeixen al donar de baixa l'actiu entregat, s'imputa l'esmentada diferència al compte del resultat econòmic patrimonial. Quan les diferències entre els valors raonables dels actius intercanviats no s'ajusten, d'acord a la legislació patrimonial aplicable, mitjançant efectiu, es tracten com subvencions rebudes o entregades, segons el cas.

Aquests són els criteris aplicables en els casos de permuta, la qual a més està determinada per certes circumstàncies que la identifiquen com a tal.

## 7. Actius i passius financers

### Actius financers:

Són actius financers el diner en efectiu, els instruments de capital o de patrimoni net d'una altra entitat, els drets a rebre efectiu o un altre actiu financer d'un tercer o d'intercanviar amb un tercer actiu o passius financers en condicions potencialment favorables. Els actius financers es classifiquen en categories i es reconeixen en el balanç quan l'entitat es converteix en part obligada segons les clàusules del contracte o acord mitjançant el qual es formalitza la inversió financera.

Amb caràcter general, la valoració inicial es al valor raonable, excepte els actius financers a curt termini sense tipus d'interès contractual els quals es valoren pel seu valor nominal i els que són a llarg termini pel nominal si és poc significatiu l'efecte de la no actualització. Les fiances i dipòsits es valoren sempre per l'import entregat, sense actualitzar. La valoració posterior és al cost amortitzat, excepte les excepcions esmentades anteriorment, els actius financers a valor raonable amb canvis en resultats i els actius financers disponibles per a la venda.

Al tancament de l'exercici s'efectuen les correccions valoratives necessàries, si existeix evidència objectiva que el valor d'un crèdit s'ha deteriorat per un esdeveniment posterior al reconeixement inicial i que ocasiona una reducció o retràs en els fluxes d'efectiu estimats futurs, com pot ser la insolvència del deutor.

En el cas dels deutors per operacions de gestió i altres comptes a cobrar, s'apliquen les correccions valoratives calculant la quantia en funció d'un percentatge, el qual té en compte l'antiguitat del deute i, en els casos que és possible, mitjançant el tractament individualitzat dels saldos deutors.

Es dona de baixa un actiu financer quan expiren o es transmeten els drets sobre els fluxes d'efectiu que l'actiu genera, sempre que en aquest darrer cas s'hagin transferit de forma substancial els riscos i avantatges inherents a la propietat de l'actiu financer.

### Passius financers:

Un passiu financer és l'obligació exigible i incondicional d'entregar efectiu o un altre actiu financer a un tercer o d'intercanviar amb un tercer actius o passius financers en condicions potencialment desfavorables. Els passius financers es classifiquen en categories a efectes de la seva valoració, existint els tipus:

- √ Passius financers a cost amortitzat
- √ Passius financers a valor raonable amb canvis en resultats

L'entitat reconeix un passiu financer en el balanç quan es converteix en part obligada segons les clàusules contractuals de l'instrument financer. Amb caràcter general, els passius financers a cost amortitzat es valoren inicialment al seu valor raonable, essent el valor raonable de la contraprestació rebuda ajustat amb els costos de transacció que són directament atribuïbles a l'emissió. No obstant, els costos de transacció s'imputen al resultat de l'exercici en el qual es reconeix el passiu quan tenen poca importància relativa.

Existeixen excepcions a la valoració inicial al valor raonable com són: partides a pagar amb venciment a curt termini es valoren pel nominal, partides a pagar a llarg termini sense tipus d'interès contractual es valoren pel nominal, préstecs rebuts a llarg termini amb interessos subvencionats es valoren per l'import rebut quan l'efecte de la no actualització és poc significatiu, les fiances i dipòsits es valoren sempre per l'import rebut, sense actualitzar.

El criteri general en la valoració posterior és valorar els passius financers a cost amortitzat. A excepció dels casos citats anteriorment com excepcions al criteri general.

La baixa d'un passiu financer en comptes es realitza quan s'extingeix, és a dir, quan l'obligació que donà origen al passiu s'ha complert o cancel·lat.

## **8. Cobertures comptables**

Les operacions de cobertura s'utilitzen de forma que un o diversos instruments financers denominats instruments de cobertura es designen per cobrir un risc específicament identificat que té impacte en el compte del resultat econòmic patrimonial o en l'estat de canvis en el patrimoni net, com a conseqüència de variacions en el valor raonable o en els fluxes d'efectiu d'una o diverses partides cobertes.

Una cobertura es qualifica de cobertura comptable si compleix els requisits exigits en la norma de reconeixement i valoració número 10 del Pla comptable annex a la ICAL, i es regeix pels criteris de comptabilització de l'instrument de cobertura i de la partida coberta regulats en la mateixa norma.

## **9. Existències**

Els béns i serveis compresos en les existències se valoren pel preu d'adquisició o el cost de producció.

El preu d'adquisició comprèn el consignat en factura, els impostos indirectes no recuperables que recauen sobre l'adquisició més tots els costos addicionals produïts fins que els béns es troben en la ubicació i condició necessària per al seu ús, tals com transports, aranzels de duanes, assegurances i altres directament atribuïbles a l'adquisició de les existències.

El cost de producció es determina afegint al preu d'adquisició de les matèries primeres i altres matèries consumides, els costos directament imputables al producte. També s'afegeix la part que raonablement correspon dels costos indirectament imputables als productes, en la mesura en que els costos esmentats corresponen al període de fabricació, elaboració o construcció.

Quan el valor realitzable net de les existències és inferior al seu preu d'adquisició o al seu cost de producció, s'efectuen les oportunes correccions valoratives.

#### **10. Actius construïts o adquirits per a altres entitats**

Són béns construïts o adquirits per l'entitat (que és la gestora), amb base al corresponent contracte, conveni o acord, amb l'objectiu que un cop finalitzat el procés d'adquisició o construcció dels esmentats béns es transfereixin necessàriament a una altra entitat destinatària, amb independència que aquesta última participi o no en el seu finançament.

En el cas de construcció dels béns, quan els ingressos i els costos associats al contracte o acord són estimats amb suficient grau de fiabilitat, els ingressos derivats d'aquest es reconeixen en el resultat de l'exercici, en base al grau d'avanç o realització de l'obra al final de cada exercici.

#### **11. Transaccions en moneda estrangera**

Són transaccions en moneda estrangera aquelles operacions que s'estableixen o exigeixen la seva liquidació en una moneda estrangera. Es registren, en el moment del seu reconeixement en els comptes anuals, en euros, aplicant a l'import corresponent en moneda estrangera el tipus de canvi al comptat, existent en la data de l'operació.

#### **12. Ingressos i despeses**

La imputació dels ingressos i despeses en l'exercici segueix els principis de caràcter econòmic patrimonial i els criteris comptables definits en el marc conceptual de la comptabilitat pública de la primera part del Pla general de la comptabilitat adaptat a l'administració local annex a la ICAL, amb l'objectiu d'aconseguir la imatge fidel dels comptes anuals.

Entre els principis, destacar el del Meritatge, el qual estableix que les transaccions i altres fets econòmics han de reconèixer-se en funció del corrent real de béns i serveis que aquests representen, i no en el moment en el què es produeixi el corrent monetari o financer derivada d'aquells.

Un altre principi que s'aplica és el de Prudència, el qual determina que s'ha de mantenir cert grau de precaució en els judicis dels quals es deriven estimacions sota condicions d'incertesa, de tal manera que els ingressos no es sobrevalorin, i que les



despeses no s'infravalorin. Però, a més, l'exercici de la prudència no suposa menysvaloració d'ingressos ni sobrevaloració de despeses, realitzats de forma intencionada, ja que això privaria de neutralitat a la informació, en detriment de la seva fiabilitat.

Pel que fa al principi d'Imputació pressupostària, destacar que les despeses i ingressos pressupostaris s'imputen d'acord amb la seva naturalesa econòmica i, en cas de les despeses, a més, d'acord amb la finalitat que amb ells es pretèn aconseguir.

Quant als criteris de registre o reconeixement comptable dels elements en els comptes anuals, esmentar que el reconeixement d'ingressos en el compte del resultat econòmic patrimonial o en l'estat de canvis en el patrimoni net, té lloc com a conseqüència d'un increment dels recursos econòmics o del potencial de servei de l'entitat, ja sigui mitjançant un increment d'actius, o una disminució dels passius, i sempre que la seva quantia pugui determinar-se amb fiabilitat. En referència a les despeses, es reconeixen en el compte del resultat econòmic patrimonial o en l'estat de canvis en el patrimoni net, quan es produeix una disminució de recursos econòmics o del potencial de servei de l'entitat, ja sigui mitjançant una disminució en els actius, o un augment en els passius, i sempre que pugui valorar-se o estimar-se la seva quantia amb fiabilitat.

Quan es tracta de despeses i ingressos que també tenen reflex en l'execució del pressupost, l'esmentat reconeixement es realitza quan, d'acord amb el procediment establert en cada cas, es dicten els corresponents actes que determinen el reconeixement de despeses i ingressos pressupostaris. En aquest cas, almenys a la data de tancament del període, encara que no s'hagin dictat els esmentats actes, es reconeixen en el compte del resultat econòmic patrimonial o en l'estat de canvis en el patrimoni net les despeses i ingressos meritats per l'entitat fins a l'esmentada data.

### **13. Provisions i contingències**

Una provisió és un passiu sobre el qual existeix incertesa sobre la seva quantia o venciment. Es reconeix una provisió quan es compleixen determinades condicions regulades en la norma de reconeixement i valoració número 17 de la segona part del Pla General de Comptabilitat Pública adaptat a l'Administració Local, annex a la ICAL.

L'import reconegut com a provisió ha de ser la millor estimació del desemborsament necessari per cancel·lar l'obligació present o per transferir-la a un tercer. Les provisions han de ser objecte de revisió, en la valoració posterior, almenys a fi de cada exercici i ajustades en el seu cas, per reflectir la millor estimació existent en aquell moment.

Un passiu contingent és una obligació possible, sorgida arran de successos passats, l'existència del qual ha de ser confirmada solament per l'ocurrència, o en el seu cas per la no ocurrència, d'un o més esdeveniments incerts en el futur, que no estan completament sota el control de l'entitat; o bé, una obligació present, sorgida arran de successos passats, que no s'ha reconegut comptablement perquè no és probable que l'entitat tingui que satisfer-la o perquè l'import de l'obligació no pot ser valorat amb la suficient fiabilitat.

L'entitat no procedeix al reconeixement de cap passiu contingent en el balanç, tal com regual la norma de reconeixement i valoració número 17 de la segona part del Pla General de Comptabilitat Pública adaptat a l'Administració Local, annex a la ICAL.

#### **14. Transferències i subvencions**

Les transferències i subvencions concedides monetàries es comptabilitzen com a despeses en el moment en què es té constància que s'han complert les condicions establertes per a la seva percepció, sense perjudici de la imputació pressupostària, que s'efectua d'acord amb els criteris recollits en la primera part del Pla general comptable adaptat a l'administració local relativa al marc conceptual de la comptabilitat pública. Les transferències i subvencions concedides no monetàries o en espècie, si s'entrega un actiu l'entitat les reconeix en el moment de l'entrega al beneficiari.

Les transferències rebudes es reconeixen com ingrès imputable al resultat de l'exercici en el qual es reconeixen.

Les subvencions rebudes es consideren no reintegrables i es reconeixen com a ingressos quan existeix un acord individualitzat de concessió de la subvenció a favor de l'entitat, s'han complert les condicions associades al seu gaudi i no existeixen dubtes raonables sobre la seva percepció, sense perjudici de la imputació pressupostària, que s'efectua d'acord amb els criteris recollits en la primera part del Pla general comptable adaptat a l'administració local relativa al marc conceptual de la comptabilitat pública. En la resta de casos les subvencions rebudes es consideren reintegrables i es reconeixen com a passiu.

Les subvencions rebudes es comptabilitzen, amb caràcter general, com a ingressos directament imputats al patrimoni net, en una partida específica, imputant-les al resultat de l'exercici sobre una base sistemàtica i racional de forma correlacionada amb les despeses derivades de la subvenció de la qual es tracta, per la qual cosa es té en compte la finalitat fixada en la seva concessió:

Si la subvenció és per finançar despeses: s'imputen al resultat del mateix exercici en el qual es meritin les despeses que estan finançant.

Si la subvenció és per adquisició d'actius: s'imputen al resultat de cada exercici en proporció a la vida útil del bé, aplicant el mateix mètode que per a la dotació a l'amortització dels esmentats elements, o, en el seu cas, quan es produeixi la seva alienació o baixa en inventari.

Si els actius són no amortitzables, s'imputen com ingressos en l'exercici en el qual es produeixi l'alineació o baixa en inventari d'aquests.

Si la subvenció és per cancel·lació de passius: s'imputen al resultat de l'exercici en el qual es produeixi l'esmentada cancel·lació, llevat quan s'atorguin en relació amb un finançament específic, cas en el qual s'imputen en funció de l'element finançat.

#### **15. Activitats conjuntes**

Una activitat conjunta és un acord en virtut del qual dos o més entitats anomenades partícips emprenen una activitat econòmica que es sotmet a gestió conjunta, la qual cosa suposa compartir la potestat de dirigir les polítiques financera i operativa de l'esmentada activitat amb el fi d'obtenir rendiments econòmics o potencial de servei,

de tal manera que les decisions estratègiques, tant de caràcter financer com operatiu requereixen el consentiment unànim de tots els partícips.

En el cas d'activitats conjuntes que no requereixen la constitució d'una nova entitat, cada partíciip reconeix en els seus comptes anuals, classificats d'acord amb la seva naturalesa, la part proporcional que li correspongui, en funció del seu percentatge de participació, dels actius que controla conjuntament amb la resta de partícips i dels passius en els que hagi incorregut conjuntament, així com els actius afectes a l'activitat conjunta que controli de forma individual i els passius en els quals incorri individualment com a conseqüència de l'activitat conjunta, i la part proporcional que li correspongui dels ingressos generats i de les despeses incorregudes en l'activitat conjunta, així com les despeses incorregudes individualment com a conseqüència de la seva participació en l'activitat conjunta.

## **16. Actius en estat de venda**

Els actius en estat de venda són actius no financers, exclosos els del patrimoni públic del sòl, classificats inicialment com a no corrents el valor comptable dels quals es recupera fonamentament a través d'una transacció de venda, en comptes de pel seu ús continuat.

La valoració inicial implica que es valoren al valor comptable que correspondria en aquell moment a l'actiu no corrent, segons el model de cost. En la valoració posterior, es valoren al menor valor entre el seu valor comptable, segons el model de cost, i el seu valor raonable menys els costos de venda.

## 5. Immobilitzat material

---

### 1. Moviments durant l'exercici

S'indiquen a continuació els moviments durant l'exercici de cada partida del balanç inclosa en l'epígraf d'Immobilitzat Material i les seves corresponents amortitzacions acumulades i correccions valoratives acumulades.

#### IMMOBILITZAT MATERIAL a 31/12/2021

Compte	Descripció	Saldo inicial	Entrades	Augments per traspasos d'altres Aps.Press.	Sortides	Disminucions per traspasos a altres Aps.Press.	Correccions valorat.netes per deterior. de l'exerc.	Amortitzacions de l'exercici	Increment per revaloració a l'exercici	Saldo final
210	Terrenys i béns naturals	201.755,34	0,00	0,00	0,00	0,00	0,00	0,00	0,00	201.755,34
211	Construccions	1.038.165,25	0,00	0,00	0,00	0,00	0,00	24.427,06	0,00	1.013.738,19
213	Béns del patrimoni històric	587.998,24	116.581,41	0,00	0,00	0,00	0,00	0,00	0,00	704.579,65
214	Maquinària i utillatge	14.988,17	156,83	0,00	0,00	0,00	0,00	1.632,24	0,00	13.512,76
216	Mobiliari	16.068,74	720,00	0,00	0,00	0,00	0,00	8.258,75	0,00	8.529,99
218	Elements de transport	10.137,36	0,00	0,00	0,00	0,00	0,00	1.964,56	0,00	8.172,80
<b>TOTAL IMMOBILITZAT MATERIAL</b>		<b>1.869.113,10</b>	<b>117.458,24</b>	<b>0,00</b>	<b>0,00</b>	<b>0,00</b>	<b>0,00</b>	<b>36.282,61</b>	<b>0,00</b>	<b>1.950.288,73</b>

## 2. Informació sobre:

### a) Costos estimats de desmantellament

Aquest apartat fa referència, si és el cas, als costos estimats de desmantellament de l'actiu i de la restauració del seu emplaçament inclosos com a major valor dels actius, així com grans reparacions o inspeccions generals incorporades especificant les circumstàncies que s'han tingut en compte per a la seva valoració.

No hi ha costos estimats de desmantellament.

### b) Vides útils o coeficients d'amortització

En aquest punt s'indiquen les vides útils o coeficients d'amortització utilitzats en els diferents tipus d'elements, així com informació, en el seu cas, sobre els coeficients aplicats a diferents parts d'un mateix element.

Es remet a l'apartat 4.1. de la Memòria on s'especifiquen les Normes de reconeixement i valoració i en el qual es detalla el quadre amb els percentatges d'amortització aplicats per l'entitat, incloent els de l'Immobilitzat Material.

### c) Canvis d'estimació

En aquest punt, sempre que tingui incidència significativa en l'exercici present o en exercicis futurs, s'informa dels canvis d'estimació que afecten a valors residuals, als costos estimats de desmantellament de l'actiu i la restauració del seu emplaçament, vides útils i mètodes d'amortització, així com grans reparacions o inspeccions generals.

No s'han produït canvis d'estimació.

### d) Despeses financeres capitalitzades

Si és el cas, s'indiquen en aquest apartat els imports de les despeses financeres capitalitzades en l'exercici.

**e) Model de revaloració**

En el cas que s'utilitzi el model de revaloració, en aquest punt s'informa del criteri utilitzat per determinar el valor raonable dels béns valorats d'acord amb l'esmentat model de revaloració, en particular, de l'exercici en el qual s'ha efectuat la darrera revaloració.

**f) Béns rebuts en adscripció**

No existeixen béns rebuts en adscripció.

**g) Béns entregats en adscripció**

No existeixen béns entregats en adscripció.

**h) Béns rebuts en cessió**

No existeixen béns rebuts en cessió.

**i) Béns entregats en cessió**

No existeixen béns entregats en cessió.

**j) Arrendaments financers**

Informació sobre els arrendaments financers i altres operacions de naturalesa similar d'import significatiu sobre béns de l'immobilitzat material, sense perjudici de la informació requerida en altres parts de la memòria.

No s'ha realitzat cap arrendament financer.

**k) Béns destinats a l'ús general**

No s'ha destinat cap bé a l'ús general.

**l) Béns construïts per l'entitat**

No existeixen béns construïts per l'entitat.

**m) Altres circumstàncies de caràcter substantiu que afecten a béns de l'immobilitzat material**

No hi ha cap altra circumstància ressenyable.

## **6. Patrimoni públic del sòl**

---

Els moviments d'aquest epígraf del Balanç de Situació han estat durant l'exercici, els següents:

Llistat sense dades

## **7. Inversions immobiliàries**

---

Els moviments d'aquest epígraf del Balanç de Situació han estat durant l'exercici, els següents:

Llistat sense dades

## **8. Immobilitzat intangible**

---

### **1. Moviments durant l'exercici**

S'indiquen a continuació els moviments durant l'exercici de cada partida del balanç inclosa en l'epígraf d'Immobilitzat Intangible i les seves corresponents amortitzacions acumulades i correccions valoratives acumulades.

## IMMOBILITZAT INTANGIBLE a 31/12/2021

Compte	Descripció	Saldo inicial	Entrades	Augments per traspasos d'altres p@rtides	Sortides	Disminucions per traspasos a altres Aps.Press.	Correccions valorat.netes per deterior.	Amortitzacions de l'exercici	Augment per revaloració a l'exercici	Saldo final
206	Aplicacions informàtiques	14.570,51	1.991,25	0,00	0,00	0,00	0,00	3.563,57	0,00	12.998,19
<b>TOTAL IMMOBILITZAT INTANGIBLE</b>		<b>14.570,51</b>	<b>1.991,25</b>	<b>0,00</b>	<b>0,00</b>	<b>0,00</b>	<b>0,00</b>	<b>3.563,57</b>	<b>0,00</b>	<b>12.998,19</b>

### 2. Informació sobre:

#### a) Vides útils o coeficients d'amortització

En aquest punt s'indiquen les vides útils o coeficients d'amortització utilitzats en els diferents tipus d'elements.

Es remet a l'apartat 4.1. de la Memòria on s'especifiquen les Normes de reconeixement i valoració i en el qual es detalla el quadre amb els percentatges d'amortització aplicats per l'entitat, incloent els de l'Immobilitzat Intangible.

#### b) Canvis d'estimació

En aquest punt, sempre que tingui incidència significativa en l'exercici present o en exercicis futurs, s'informa dels canvis d'estimació que afectin a valors residuals, vides útils i mètodes d'amortització.

No s'han produït canvis d'estimació.

#### c) Despeses financeres capitalitzades

Si és el cas, s'indiquen en aquest apartat els imports de les despeses financeres capitalitzades en l'exercici.

No existeixen despeses financeres capitalitzades.



**d) Model de revaloració**

En cas que s'utilitzi el model de revaloració, en aquest punt s'informa del criteri utilitzat per determinar el valor raonable dels béns valorats d'acord amb l'esmentat model de revaloració, en particular, de l'exercici en què s'ha efectuat la darrera revaloració.

**e) Desemborsaments per investigació i desenvolupament**

S'indica en aquest apartat l'import agregat dels desemborsaments per investigació i desenvolupament que s'han reconegut com a despeses durant l'exercici, així com la justificació del compliment de les circumstàncies que suporten la capitalització de despeses d'investigació i desenvolupament.

**f) Altres circumstàncies de caràcter substantiu que afectin a l'immobilitzat intangible**

No hi ha cap altra circumstància ressenyable.

## **9. Arrendaments financers i altres operacions de naturalesa similar**

---

No s'han realitzat arrendaments financers ni altres operacions de naturalesa similar.

## **10. Actius financers**

---

### **1. Informació relacionada amb el balanç**

a) Resum d'actius financers

Estat resum de la conciliació entre la classificació d'actius financers del balanç i les categories que s'estableixen d'aquests en la norma de reconeixement i valoració número 8 d'Actius financers.

## Actius Financers a 31/12/2021

	ACTIUS FINANCERS LLARG TERMINI						ACTIUS FINANCERS CURT TERMINI						TOTAL	
	Inversions en patrimoni 2021	Inversions en patrimoni 2020	Valors representatius de deute 2021	Valors representatius de deute 2020	Altres inversions 2021	Altres inversions 2020	Inversions en patrimoni 2021	Inversions en patrimoni 2020	Valors representatius de deute 2021	Valors representatius de deute 2020	Altres inversions 2021	Altres inversions 2020	Total 2021	Total 2020
CRÈDITS I PARTIDES A COBRAR			0,00	0,00	0,00	0,00			0,00	0,00	0,00	0,00	0,00	0,00
INVERSIONS MANTINGUDES FINS AL VENCIMENT			0,00	0,00					0,00	0,00			0,00	0,00
ACTIUS FINANCERS A VALOR RAONABLE AMB CANVI EN RESULTATS	0,00	0,00			0,00	0,00	0,00	0,00	0,00	0,00	0,00	0,00	0,00	0,00
INVERSIONS EN ENTITATS DEL GRUP MULTIGRUP I ASSOCIADES	0,00	0,00	0,00	0,00	0,00	0,00	0,00	0,00	0,00	0,00	0,00	0,00	0,00	0,00
ACTIUS FINANCERS DISPONIBLES PER A LA VENDA			0,00	0,00			0,00	0,00	0,00	0,00			0,00	0,00
<b>TOTAL</b>	<b>0,00</b>	<b>0,00</b>	<b>0,00</b>	<b>0,00</b>	<b>0,00</b>	<b>0,00</b>	<b>0,00</b>	<b>0,00</b>	<b>0,00</b>	<b>0,00</b>	<b>0,00</b>	<b>0,00</b>	<b>0,00</b>	<b>0,00</b>

b) Reclassificació

En el cas de reclassificar actius financers, de conformitat amb el que estableix l'apartat 9 de la norma de reconeixement i valoració número 8, passant a valorar-los al cost o al cost amortitzat en lloc de a valora raonable, o viceversa, s'informa de l'import reclassificat de cada una de les categories i el motiu de la reclassificació.

c) Actius financers lliurats en garantia

No existeixen actius financers lliurats en garantia.

d) Correccions per deteriorament del valor

L'entitat informa, per a cada classe d'actiu financer, del moviment dels comptes correctors utilitzats per registrar el deteriorament de valor, quan es produeix.

### CORRECCIONS PER DETERIORACIÓ DEL VALOR a 31/12/2021

	SALDO INICIAL	DISMINUCIONS DE VALOR PER DETERIORACIÓ CREDITICIA DE L'EXERCICI	REVERSIÓ DE LA DETERIORACIÓ CREDITICIA EN L'EXERCICI	SALDO FINAL
<b>Actius financers a llarg termini</b>	0,00	0,00	0,00	0,00
Inversions en patrimoni	0,00	0,00	0,00	0,00
Valors representatius de deute	0,00	0,00	0,00	0,00
Altres inversions	0,00	0,00	0,00	0,00
<b>Actius financers a curt termini</b>	0,00	0,00	0,00	0,00
Inversions en patrimoni	0,00	0,00	0,00	0,00
Valors representatius de deute	0,00	0,00	0,00	0,00
Altres inversions	0,00	0,00	0,00	0,00

## **2. Informació relacionada amb el compte del resultat econòmic-patrimonial**

Si és el cas, l'entitat proporciona la informació sobre els resultats nets procedents de les diferents categories d'actius financers definits en la norma de reconeixement i valoració número 8 d'Actius financers; i sobre els ingressos financers calculats per aplicació del mètode del tipus d'interès efectiu.

## **3. Informació sobre els riscos de tipus de canvi i de tipus d'interès**

### a) Risc de tipus de canvi

Informació sobre les inversions financeres en moneda diferent de l'euro, agrupades per monedes.

No hi ha cap inversió financera.

### b) Risc de tipus d'interès

Per als actius financers que es valoren a cost amortitzat, s'informa sobre la seva distribució entre actius a tipus d'interès fix i a tipus variable, en termes absoluts i percentuals.

No existeixen actius financers.

## **4. Altra informació**

S'indica en aquest punt qualsevol altra informació de caràcter substantiu que afecti els actius financers.

No hi ha cap informació ressenyable.

## 11. Passius financers

### 1. Situació i moviments dels deutes

#### a) Deutes al cost amortitzat

#### SITUACIÓ I MOVIMENTS DELS DEUTES a)DEUTES A COST AMORTITZAT

IDENTIFICACIÓ DEL DEUTE	T.I.E.	DEUTE A 1 GENER		CREACIONS		INTERESSOS MERITATS SEGONS T.I.E.			DIFERÈNCIES DE CANVI		DISMINUCIONS		DEUTE A 31 DESEMBRE	
		COST AMORTITZAT	INTERESSOS EXPLÍCITS	EFFECTIU	DESPESES	EXPLÍCITS	RESTA	INTERESSOS CANCEL·LATS	DEL COST AMORTITZAT	D'INTERESSOS EXPLÍCITS	VALOR COMPTABLE	RESULTAT	COST AMORTITZAT	INTERESSOS EXPLÍCITS
TOTAL		0,00	0,00	0,00	0,00	0,00	0,00	0,00	0,00	0,00	0,00	0,00	0,00	0,00

#### b) Deutes a valor raonable

#### SITUACIÓ I MOVIMENTS DELS DEUTES b)DEUTES A VALOR RAONABLE

IDENTIFICACIÓ DEL DEUTE	DEUTE A 1 GENER		CREACIONS		INTERESSOS MERITATS			DIFERÈNCIES DE CANVI		DISMINUCIONS		DEUTE A 31 DESEMBRE	
	VALOR EX-CUPÓ	INTERESSOS EXPLÍCITS	EFFECTIU	DESPESES	INTERESSOS MERITATS	INTERESSOS CANCEL·LATS	VARIACIÓ VALOR RAONABLE	DEL VALOR EX-CUPÓ	D'INTERESSOS EXPLÍCITS	VALOR EX-CUPÓ	INTERESSOS EXPLÍCITS		
TOTAL	0,00	0,00	0,00	0,00	0,00	0,00	0,00	0,00	0,00	0,00	0,00	0,00	0,00

c) Resum per categories

Estat resum de la conciliació entre la classificació de passius financers del balanç i les categories que s'estableixen a la norma de reconeixement i valoració número 9 de la segona part del Pla general de Comptabilitat Pública adaptat a l'Administració Local, annex a la ICAL.

**SITUACIÓ I MOVIMENTS DELS DEUTES c)RESUM PER CATEGORIES**

	OBLIGACIONS I ALTRES VALORS NEGOCIABLES - LLARG TERMINI		DEUTES AMB ENTITATS DE CREDIT - LLARG TERMINI		ALTRES DEUTES - LLARG TERMINI		OBLIGACIONS I ALTRES VALORS NEGOCIABLES - CURT TERMINI		DEUTES AMB ENTITATS DE CREDIT - CURT TERMINI		ALTRES DEUTES - CURT TERMINI		TOTAL	
	2021	2020	2021	2020	2021	2020	2021	2020	2021	2020	2021	2020	2021	2020
DEUTES A COST AMORTITZAT	0,00	0,00	0,00	0,00	0,00	0,00	0,00	0,00	0,00	0,00	0,00	0,00	0,00	0,00
DEUTES A VALOR RAONABLE	0,00	0,00	0,00	0,00	0,00	0,00	0,00	0,00	0,00	0,00	0,00	0,00	0,00	0,00
TOTAL	0,00	0,00	0,00	0,00	0,00	0,00	0,00	0,00	0,00	0,00	0,00	0,00	0,00	0,00

**2. Línies de crèdit**

No hi ha línies de crèdit.

**3. Informació sobre els riscos de tipus de canvi i de tipus d'interès**

a) Risc de tipus de canvi

Informació sobre els deutes en moneda diferent de l'euro, agrupats per monedes.

No hi ha passius financers.

b) Risc de tipus d'interès

No hi ha passius financers.

#### **4. Avals i altres garanties concedides**

a) Avals concedits

Llistat sense dades

b) Avals Executats

No s'ha executat cap aval.

c) Avals reintegrats

No s'ha reintegrat cap aval.

#### **5. Altra informació**

No hi ha cap altra informació a ressenyar sobre els passius financers.

## **12. Cobertures comptables**

---

Informació d'aquelles operacions a les quals es d'aplicació la norma de reconeixement i valoració número 10 de Cobertures comptables, de la segona part del pla general de comptabilitat pública adaptat a la administració local, annex a la ICAL.

En el cas que existeixin cobertures comptables s'indica la descripció detallada, la justificació de la seva aplicació, el valor comptable i tantes dades que son necessàries per identificar l'instrument de cobertura.

No s'han realitzat cobertures comptables.

### 13. Actius construïts o adquirits per a altres entitats i altres existències

---

Informació a nivell de partida de balanç sobre: circumstàncies que motiven les correccions valoratives per deteriorament de les existències, import dels costos capitalitzats si s'escau durant l'exercici, limitacions en la disponibilitat de les obres i altres existències per diverses causes i qualsevol circumstància de caràcter substantiu que afecti la titularitat, la disponibilitat o la valoració dels actius construïts o adquirits per a altres entitats i resta d'existències.

No existeixen actius construïts o adquirits per a altres entitats ni altres existències.

### 14. Moneda estrangera

---

No hi ha moneda estrangera.

### 15. Transferències, subvencions i altres ingressos i despeses

---

#### 1. Transferències i subvencions rebudes

En aquest apartat s'informa de l'import i característiques de les transferències i subvencions rebudes, l'import de les quals és significatiu, així com sobre el compliment o l'incompliment de les condicions imposades per a la percepció i el gaudi de les subvencions, el criteri d'imputació a resultats i els imports imputats.

Nom Característica	Import Rebut: Exercici 2021	Import Rebut: Exercici 2020	Import Reintegrable	Import No reintegrable	Quantitat imputada a Resultats: Exercici 2021	Quantitat imputada a Resultats: Exercici 2020
Tr. Despesa corrent ajuntament	101.364,79	77.553,00			101.364,79	77.553,00
Tr. Despesa corrent CAIB	50.000,00	50.000,00			50.000,00	50.000,00



Tr. Despesa corrent CIM	50.000,00	50.000,00			50.000,00	50.000,00
Tr. Capital Ministeri Cultura	120.000,00	0,00			120.000,00	0,00
Tr. Capital ajuntament	0,00	2.341,00			0,00	2.341,00
<b>Total</b>	<b>321.364,79</b>	<b>179.894,00</b>	<b>0,00</b>	<b>0,00</b>	<b>321.364,79</b>	<b>179.894,00</b>

**2. Transferències i subvencions concedides**

No s'ha concedit cap transferència ni subvenció.

**3. Qualsevol circumstància de caràcter substantiu**

En el cas d'existir qualsevol circumstància de caràcter substantiu que afecti als ingressos o a les despeses de l'entitat, s'indica en aquest apartat. En particular, en el cas que l'entitat hagi construït o adquirit actius per altres ens públics, s'informa dels ingressos associats al contracte o acord de construcció o adquisició, l'import del qual sigui significatiu, indicant almenys l'import i característiques, així com el compliment o incompliment de les condicions imposades per a la seva obtenció.

No s'ha d'informar cap circumstància ressenyable.

**16. Provisions i contingències**

---

No s'ha realitzat cap provisió ni contingència.

## **17. Informació sobre medi ambient**

---

### **1. Obligacions reconegudes**

En aquest apartat s'informa sobre les obligacions reconegudes en l'exercici amb càrrec a cada grup de programes de la política despesa 17 'Medi ambient'.

Llistat sense dades

### **2. Import beneficis fiscals per raons mediambientals**

En aquest punt s'informa de l'import dels beneficis fiscals per raons mediambientals que afecten als tributs propis.

No existeixen beneficis fiscals per raons mediambientals.

## **18. Actius en estat de venda**

---

En el cas que l'entitat tingui actius en estat de venda amb un import significatiu, es facilita una descripció detallada dels mateixos i el seu import.

No hi ha actius en estat de venda.

## **19. Presentació per activitats del compte del resultat econòmic patrimonial**

---

L'entitat presenta el compte del resultat econòmic patrimonial classificant les despeses econòmiques incloses per activitats.

Despeses (Grup de Programa)	Pressupostari: Exercici 2020	No Pressupostari: Exercici 2020	Total: Exercici 2020	Pressupostari: Exercici 2020	No Pressupostari: Exercici 2020	Total: Exercici 2020
011	133,55		133,55	28,37		28,37
221	4.423,56		4.423,56	2.751,17		2.751,17
336	358.688,33		358.688,33	216.009,11		216.009,11
<b>Total</b>	<b>363.245,44</b>	<b>0,00</b>	<b>363.245,44</b>	<b>218.788,65</b>	<b>0,00</b>	<b>218.788,65</b>

Ingressos	Exercici 2021	Exercici 2020
Ingressos de gestió ordinària	363.245,44	195.990,25
Ingressos financers		
Altres ingressos	0,00	0,00
<b>Total</b>	<b>363.245,44</b>	<b>195.990,25</b>

## 20. Operacions per administració de recursos a compte d'altres ens públics

Quan l'entitat realitza operacions d'administració de recursos que comptablement es registren a través de comptes del subgrup 45 'Deutors i creditors per administració de recursos a compte d'altres ens públics', s'obté la informació dels quadres següents:

### 1. Obligacions derivades de la gestió

Informació per cada entitat titular i per cada un dels conceptes representatius dels recursos gestionats.

Llistat sense dades

## **2. Ens públics, comptes corrents en efectiu**

Informació per cada entitat titular.

Llistat sense dades

## **3. Desenvolupament de la gestió**

Informació que es presenta per a cada uns dels conceptes representatius dels recursos gestionats.

Aquesta informació és obligatòria en el cas que l'entitat comptable que administra recursos per compte d'altres ens públics no hagi subministrat a les entitats titulars dels recursos, la informació necessària per que aquestes incorporin al seu pressupost totes les operacions derivades de la gestió realitzada.

a) Resum

Llistat sense dades

b) Drets Anul·lats

Llistat sense dades

c) Drets Cancel·lats

Llistat sense dades

d) Devolucions d'ingressos

Llistat sense dades

## 21. Operacions no pressupostàries de tresoreria

Informació sobre les operacions no pressupostàries de tresoreria que comprenen les operacions efectuades durant l'exercici i que donen lloc al naixement o extinció de:

- Deutors i creditors que no s'imputen al pressupost de l'entitat, ni en el moment del seu naixement ni en el del seu venciment
- Partides representatives de cobraments i pagaments pendents d'aplicació definitiva, tant per operacions pressupostàries com no pressupostàries

### 1. Estat de deutors no pressupostaris

Llistat sense dades

### 2. Estat de creditors no pressupostaris

## OPERACIONS NO PRESSUP. DE TRESORERIA. ESTAT DE CREDITORS NO PRESSUP. a 31/12/2021

		CREDITORS a 31/12/2021						
Concepte								
Compte	Codi	Descripció	Saldo a 1 de gener	Modificacions saldo inicial	Abonaments realitzats en l'exercici	Total creditors	Càrrecs realitzats en l'exercici	Creditors pdts. de pagament a 31/12/2021
475	47510	Hisenda pública, creditora per IRPF PROFESSIONALS	283,66	0,00	6.619,10	6.902,76	3.804,41	3.098,35
475	47511	Hisenda pública, creditora per IRPF NOMINES	3.271,82	0,00	13.968,83	17.240,65	13.123,92	4.116,73
<b>475</b>			<b>3.555,48</b>	<b>0,00</b>	<b>20.587,93</b>	<b>24.143,41</b>	<b>16.928,33</b>	<b>7.215,08</b>
476	4760	Seguretat Social	839,62	0,00	8.409,47	9.249,09	8.183,53	1.065,56
<b>476</b>			<b>839,62</b>	<b>0,00</b>	<b>8.409,47</b>	<b>9.249,09</b>	<b>8.183,53</b>	<b>1.065,56</b>
		<b>TOTAL</b>	<b>4.395,10</b>	<b>0,00</b>	<b>28.997,40</b>	<b>33.392,50</b>	<b>25.111,86</b>	<b>8.280,64</b>

### 3. Estat de partides pendents d'aplicació

#### a) Cobraments pendents d'aplicació

### OPERACIONS NO PRESSUP. DE TRESORERIA. COBRAMENTS PENDENTS D'APLICACIÓ a 31/12/2021

#### PARTIDES PENDENTS D'APLICACIÓ. COBRAMENTS PDTS. D'APLICACIÓ a 31/12/2021

		Concepte						
Compte	Codi	Descripció	Cobraments pdts. d'aplicació a 1 de gener	Modificacions saldo inicial	Cobraments realitzats en l'exercici	Total cobraments pdts. aplicació	Cobraments aplicats en l'exercici	Cobraments pdts. d'aplicació a 31/12/2021
554	5549	ALTRES INGRESSOS PENDENTS D'APLICACIO	60.000,00	0,00	0,00	60.000,00	60.000,00	0,00
<b>554</b>			<b>60.000,00</b>	<b>0,00</b>	<b>0,00</b>	<b>60.000,00</b>	<b>60.000,00</b>	<b>0,00</b>
		TOTAL	60.000,00	0,00	0,00	60.000,00	60.000,00	0,00

#### b) Pagaments pendents d'aplicació

### OPERACIONS NO PRESSUP. DE TRESORERIA. PAGAMENTS PENDENTS D'APLICACIÓ a 31/12/2021

#### PARTIDES PENDENTS D'APLICACIÓ. PAGAMENTS PDTS. D'APLICACIÓ a 31/12/2021

		Concepte						
Compte	Codi	Descripció	Pagaments pdts. d'aplicació a 1 de gener	Modificacions saldo inicial	Pagaments realitzats en l'exercici	Total pagaments pdts. aplicació	Pagaments aplicats en l'exercici	Pagaments pdts. aplicació a 31/12/2021
555	5550	Pagaments pendents d'aplicació	0,15	0,00	43,33	43,48	43,02	0,46
<b>555</b>			<b>0,15</b>	<b>0,00</b>	<b>43,33</b>	<b>43,48</b>	<b>43,02</b>	<b>0,46</b>
		TOTAL	0,15	0,00	43,33	43,48	43,02	0,46

## 22. Contractació administrativa. Procediments d'adjudicació

Informació, per tipus de contractes, sobre els imports adjudicats segons els diferents procediments establerts a la normativa vigent sobre contractació.

### CONTRACTACIÓ ADMINISTRATIVA. PROCEDIMENTS D'ADJUDICACIÓ

	PROCEDIMENT OBERT			PROCEDIMENT RESTRINGIT			PROCEDIMENT NEGOCIAT			DIÀLEG COMPETITIU	ADJUDICACIÓ DIRECTA	TOTAL
	MULTIPLIC. CRITERI	ÚNIC CRITERI	TOTAL	MULTIPLIC. CRITERI	ÚNIC CRITERI	TOTAL	AMB PUBLICITAT	SENSE PUBLICITAT	TOTAL			
D'OBRES	0,00	0,00	0,00	0,00	0,00	0,00	0,00	0,00	0,00	0,00	0,00	0,00
DE SUBMINISTRAMENT	0,00	5.371,36	5.371,36	0,00	0,00	0,00	0,00	0,00	0,00	0,00	0,00	5.371,36
PATRIMONIALS	0,00	0,00	0,00	0,00	0,00	0,00	0,00	0,00	0,00	0,00	0,00	0,00
DE GESTIÓ DE SERVEIS PÚBLICS	0,00	0,00	0,00	0,00	0,00	0,00	0,00	0,00	0,00	0,00	0,00	0,00
DE SERVEIS	268,75	1.908,44	2.177,19	0,00	0,00	0,00	0,00	0,00	0,00	0,00	0,00	2.177,19
DE CONCESSIÓ D'OBRA PÚBLICA	0,00	0,00	0,00	0,00	0,00	0,00	0,00	0,00	0,00	0,00	0,00	0,00
DE COL-LABORACIÓ ENTRE EL SECTOR PÚBLIC I EL SECTOR PRIVAT	0,00	0,00	0,00	0,00	0,00	0,00	0,00	0,00	0,00	0,00	0,00	0,00
DE CARÀCTER ADMINISTRATIU ESPECIAL	0,00	0,00	0,00	0,00	0,00	0,00	0,00	0,00	0,00	0,00	0,00	0,00
ALTRES	0,00	0,00	0,00	0,00	0,00	0,00	0,00	0,00	0,00	0,00	0,00	0,00
<b>TOTAL</b>	<b>268,75</b>	<b>7.279,80</b>	<b>7.548,55</b>	<b>0,00</b>	<b>0,00</b>	<b>0,00</b>	<b>0,00</b>	<b>0,00</b>	<b>0,00</b>	<b>0,00</b>	<b>0,00</b>	<b>7.548,55</b>

## 23. Valors rebuts en dipòsit

---

El resum per conceptes dels valors rebuts en dipòsit durant aquest exercici, presenta el següent detall:

Llistat sense dades

## 24. Informació pressupostaria

---

A continuació es presenta la informació pressupostaria corresponent a aquest exercici.

### 24.1. Exercici corrent

#### 1) Pressupost de despeses

##### a) Modificacions de crèdit

Les modificacions pressupostaries realitzades presenten el següent resum:

### MODIFICACIONS DE CRÈDIT. PRESSUPOST CORRENT

Per Ap.Press. (IGAE; per orgànica/programa/econòmica)

Org.	Prog.	Econ.	Descripció	Transferències de crèdit						Crèdits generats per ingressos	Baixes per anul.lació	Ajustos per pròrroga	Total modificacions
				Crèdits extraordinaris	Suplements de crèdit	Ampliacions de crèdit	Transferències de crèdit positives	Transferències de crèdit negatives	Incorporacions de romanents de crèdit				
PA	336	13000	Retribucions bàsiques.	0,00	0,00	0,00	0,00	0,00	0,00	0,00	-5.500,00	0,00	-5.500,00
PA	336	15000		0,00	5.500,00	0,00	0,00	0,00	0,00	0,00	0,00	0,00	5.500,00
PA	336	21200		0,00	2.500,00	0,00	0,00	0,00	0,00	0,00	0,00	0,00	2.500,00
PA	336	22103	Combustibles i carburants.	0,00	500,00	0,00	0,00	0,00	0,00	0,00	0,00	0,00	500,00



## MODIFICACIONS DE CRÈDIT. PRESSUPOST CORRENT

Per Ap.Press. (IGAE; per orgànica/programa/econòmica)

Org.	Prog.	Econ.	Descripció	Transferències de crèdit							Baixes per anul.lació	Ajustos per pròrroga	Total modificacions	
				Crèdits extraordinaris	Suplements de crèdit	Ampliacions de crèdit	Transferències de crèdit positives	Transferències de crèdit negatives	Incorporacions de romanents de crèdit	Crèdits generats per ingressos				
PA	336	22699	Altres despeses diverses.	0,00	2.500,00	0,00	0,00	0,00	0,00	0,00	0,00	0,00	2.500,00	
PA	336	22700	Neteja i acondicionament.	0,00	8.000,00	0,00	0,00	0,00	0,00	0,00	0,00	0,00	8.000,00	
PA	336	60000		0,00	0,00	0,00	0,00	0,00	0,00	116.581,44	0,00	0,00	116.581,44	
<b>TOTAL</b>				<b>0,00</b>	<b>19.000,00</b>	<b>0,00</b>	<b>0,00</b>	<b>0,00</b>	<b>0,00</b>	<b>0,00</b>	<b>116.581,44</b>	<b>-5.500,00</b>	<b>0,00</b>	<b>130.081,44</b>

### b) Romanents de crèdit

Els romanents de crèdit del pressupost son:

### ROMANENT DE CRÈDIT

Exer.	Org.	Prog.	Econ.	Sp.	Descripció	Romanents compromesos			Romanents no compromesos		
						Incorporables	No Incorp.	TOTAL	Incorporables	No Incorp.	TOTAL
2021	PA	011	359000	01	ALTRES DESPESES FINANCERES	0,00	0,00	0,00	0,00	166,45	166,45
2021	PA	221	162041	01	ACCIÓ SOCIAL.	0,00	0,00	0,00	0,00	215,25	215,25
2021	PA	221	162091	01	PREMI ANTIGUITAT	0,00	0,00	0,00	0,00	3.645,25	3.645,25
2021	PA	221	164000	01	AJUDA FAMILIAR	0,00	0,00	0,00	0,00	261,94	261,94
2021	PA	336	130000	01	RETRIBUCIONS BASIQUES PERSONAL LABOR	0,00	0,00	0,00	0,00	1.055,24	1.055,24
2021	PA	336	130020	01	RETRIBUCIONS COMPLEMENTARIES	0,00	0,00	0,00	0,00	218,23	218,23
2021	PA	336	130100	01	HORES EXTRAORDINARIES	0,00	0,00	0,00	0,00	83,71	83,71
2021	PA	336	143000	01	CONTRACTACIÓ TEMPORAL	0,00	0,00	0,00	0,00	617,62	617,62
2021	PA	336	150000	01	INCENTIU DE PRODUCTIVITAT	0,00	0,00	0,00	0,00	255,00	255,00

## ROMANENT DE CRÈDIT

Exer.	Org.	Prog.	Econ.	Sp.	Descripció	Romanents compromesos			Romanents no compromesos		
						Incorporables	No Incorp.	TOTAL	Incorporables	No Incorp.	TOTAL
2021	PA	336	160000	01	SEGURETAT SOCIAL.	0,00	0,00	0,00	0,00	-921,51	-921,51
2021	PA	336	160001	01	SEGURETAT SOCIAL CONTRACTACIÓ TEMPOR	0,00	0,00	0,00	0,00	963,04	963,04
2021	PA	336	162000	01	CURSET FORMACIO DEL PERSONAL	0,00	0,00	0,00	0,00	250,00	250,00
2021	PA	336	212000	01	MANTENIMENT EDIFICI CAN DOMENECH	0,00	0,00	0,00	0,00	-2.662,15	-2.662,15
2021	PA	336	216000	01	MANTENIMENT PROGRAMA COMPTABILITAT P	0,00	0,00	0,00	0,00	5,08	5,08
2021	PA	336	220000	01	MATERIAL OFICINA	0,00	0,00	0,00	0,00	191,83	191,83
2021	PA	336	220010	01	PREMSA, REVISTES, LLIBRES I ALTRES P	0,00	0,00	0,00	0,00	250,00	250,00
2021	PA	336	221000	01	ENERGIA ELECTRICA	0,00	0,00	0,00	0,00	1.628,64	1.628,64
2021	PA	336	221010	01	AIGUA	0,00	0,00	0,00	0,00	-197,28	-197,28
2021	PA	336	221030	01	SUBMINISTRAMENT COMBUSTIBLE	0,00	0,00	0,00	0,00	17,64	17,64
2021	PA	336	221050	01	MANUTENCIO I ALLOTJ.CURS EXCAVACIÓ	0,00	0,00	0,00	0,00	-3.628,85	-3.628,85
2021	PA	336	221110	01	SUBMINISTRAMENT FERRETERIA	0,00	0,00	0,00	0,00	1.058,76	1.058,76
2021	PA	336	224000	01	ASSEGURANCES.	0,00	0,00	0,00	0,00	189,52	189,52
2021	PA	336	226010	01	ACTES PROTOCOLARIS	0,00	0,00	0,00	0,00	-284,59	-284,59
2021	PA	336	226020	01	PROMOCIO I DIFUSIO JACIMENT	0,00	0,00	0,00	0,00	-3.885,17	-3.885,17
2021	PA	336	226060	01	FIRES I CONGRESSOS	0,00	0,00	0,00	0,00	1.100,00	1.100,00
2021	PA	336	226990	01	DESPESES CAMPANYA EXCAVACIO	0,00	0,00	0,00	0,00	11.602,25	11.602,25
2021	PA	336	226992	01	DESPESES MANTENIMENT MUSEU	0,00	0,00	0,00	0,00	-71,87	-71,87
2021	PA	336	226993	01	DESPESES MANTENIMENT JACIMENT	0,00	0,00	0,00	0,00	-452,54	-452,54
2021	PA	336	226994	01	REPARACIO MAQUINARIA	0,00	0,00	0,00	0,00	37,33	37,33
2021	PA	336	226995	01	ALTRES DESPESES DE FUNCIONAMENT	0,00	0,00	0,00	0,00	-94,00	-94,00

## ROMANENT DE CRÈDIT

Exer.	Org.	Prog.	Econ.	Sp.	Descripció	Romanents compromesos			Romanents no compromesos		
						Incorporables	No Incorp.	TOTAL	Incorporables	No Incorp.	TOTAL
2021	PA	336	227000	01	BANYS QUIMICS	0,00	0,00	0,00	0,00	-440,60	-440,60
2021	PA	336	227001	01	NETEJA CAN DOMENECH	0,00	0,00	0,00	0,00	1.456,67	1.456,67
2021	PA	336	227010	01	ALARMA	0,00	0,00	0,00	0,00	-2,33	-2,33
2021	PA	336	227060	01	ESTUDIS I TREBALLS TECNICS POLLENTIA	0,00	0,00	0,00	0,00	500,00	500,00
2021	PA	336	227061	01	AUDITORIA	0,00	0,00	0,00	0,00	340,00	340,00
2021	PA	336	227990	01	PREVENCIO RISCOS LABORALS	108,59	0,00	108,59	0,00	187,73	187,73
2021	PA	336	231200	01	DESPESES TRASLLAT PERSONAL	0,00	0,00	0,00	0,00	56,17	56,17
2021	PA	336	600000	01	CONSOLIDACIO ZONA EXCAVADA	0,00	0,00	0,00	0,00	1.500,00	1.500,00
2021	PA	336	600002	01	PROJECTE FASE EXCAVACIO I ADEQUACIO	0,00	0,00	0,00	0,00	0,03	0,03
2021	PA	336	623001	01	INVERSIO NOVA EN MAQUINARIA I UTILLA	0,00	0,00	0,00	0,00	843,17	843,17
2021	PA	336	625000	01	MOBILIARI CAN DOMENECH	0,00	0,00	0,00	0,00	-470,00	-470,00
2021	PA	336	626000	01	ADQUISICIO MATERIAL INFORMATIC	0,00	0,00	0,00	0,00	-491,25	-491,25
<b>TOTAL</b>						<b>108,59</b>	<b>0,00</b>	<b>108,59</b>	<b>0,00</b>	<b>15.094,41</b>	<b>15.094,41</b>

### c) Creditors per operacions pendents d'aplicar a pressupost

Les operacions pendents d'aplicar al pressupost de l'exercici 2021 son:

## PRESSUPOST DE DESPESES

### Creditors per operacions pendents d'aplicar a pressupost a 31/12/2021

CODI	DESCRIPCIÓ DE LA DESPESA		IMPORT PENDENT D'APLICAR A PRESSUPOST				OBSERVACIONS
	DENOMINACIÓ	APLICACIÓ PRESSUPOSTÀRIA	A 1 DE GENER	ABONAMENTS	CÀRRECS	A 31 DE DESEMBRE	
2021000013	CRUXENT MANTENIMENT ASCENSORS 4 TRIMEST 2021	2021 / PA / 336 / 212000 / 01 - MANTENIMENT EDIFICI CAN DOMENECH	0,00	555,57	0,00	555,57	0,00
		<b>TOTAL</b>	<b>0,00</b>	<b>555,57</b>	<b>0,00</b>	<b>555,57</b>	<b>0,00</b>

### 2) Pressupost d'ingressos

#### a) Procés de gestió

La informació sobre els drets anul·lats, cancel·lats i sobre la recaptació neta dels ingressos reconeguts en el pressupost de l'exercici 2021, es mostren en els següents quadres:

#### a.1.) Drets Anul·lats

Llistat sense dades

#### a.2.) Drets Cancel·lats

Llistat sense dades

#### a.3.) Recaptació neta

## SITUACIÓ D'INGRESSOS. PRESSUPOST D'EXERCICI CORRENT

### Procés de gestió : Recaptació neta (Resum General per Ap.Press. (IGAE; per econòmica))

Econ.	Descripció	Recaptació total	Devolucions d'ingrés	Recaptació neta
31900	TAXA VISITA MUSEU I POLLENTIA	41.880,65	0,00	41.880,65
45080	APORTACIO CAIB DESPESES CORRENTS	50.000,00	0,00	50.000,00
46101	APORTACIO CIM DESPESES CORRENTS	50.000,00	0,00	50.000,00
72001	MINISTERI CULTURA EXCAVACIO I ADEQUACIO FORO POLLENTIA	60.000,00	0,00	60.000,00
72002	MINISTERI CULTURA EXCAVAC I ADEQ FORO 2021	60.000,00	0,00	60.000,00
	<b>TOTAL</b>	<b>261.880,65</b>	<b>0,00</b>	<b>261.880,65</b>

#### b) Devolucions d'ingressos

Les devolucions d'ingressos realitzades durant l'exercici, es presenten en el quadre següent.

Llistat sense dades

#### c) Compromisos d'ingrés

Els compromisos d'ingrés vigents durant l'exercici han estat:

Llistat sense dades

### 24.2. Exercicis tancats

A continuació es presenta la informació relativa a les obligacions y a la gestió dels drets procedents de pressupostos tancats.

#### 1) Pressupost de despeses. Obligacions de pressupostos tancats

El detall de les obligacions reconegudes pendents de pagar procedents de pressupostos tancats és:

## SITUACIÓ DE DESPESES. PRESSUPOST EXERCICIS TANCATS

### Obligacions de pressupostos tancats (Resum General per Ap.Press. (IGAE; per ex./orgànica/programa/econòmica))

Exer.	Org.	Prog.	Econ.	Descripció	Obligacions inicials	Modificacions saldo inicial i anul.lacions	Total obligacions	Prescripcions	Pagaments realitzats	Obligacions pnts. de pagament
2020	PA	336	16000	Seguretat Social.	3.162,52	0,00	3.162,52	0,00	3.162,52	0,00
<b>TOTAL</b>					<b>3.162,52</b>	<b>0,00</b>	<b>3.162,52</b>	<b>0,00</b>	<b>3.162,52</b>	<b>0,00</b>

### 2) Drets a cobrar de pressupostos tancats

El detall dels drets reconeguts pendents de cobrar d'exercicis tancats, es presenta a continuació.

#### a) Drets pendents de cobrament totals

### SITUACIÓ D'INGRESSOS. PRESSUPOST D'EXERCICIS TANCATS

#### Drets a cobrar de ptes. tancats. Drets pntns. de cobrament totals (Resum General per Ap.Press. (IGAE; per exercici/econòmica))

Exer.	Econ.	Descripció	Pendents de cobrament inicial	Modificacions saldo inicial	Total drets anul.lats	Total drets cancel.lats	Recaptació	Pendents de cobrament
2020	46200	APORTACIÓ AJUNTAMENT DESPESA CORRENT	77.553,00	0,00	0,00	0,00	77.553,00	0,00
2020	76200	APORTACIÓ AJUNTAMENT DESPESES CAPITAL	2.341,00	0,00	0,00	0,00	2.341,00	0,00
<b>TOTAL</b>			<b>79.894,00</b>	<b>0,00</b>	<b>0,00</b>	<b>0,00</b>	<b>79.894,00</b>	<b>0,00</b>

#### b) Drets anul.lats

Llistat sense dades

#### c) Drets cancel.lats

Llistat sense dades

### 3) Variació de resultats pressupostaris d'exercicis anteriors

Les variacions d'obligacions i drets a cobrar de pressupostos tancats, han suposat modificacions dels imports calculats com a resultat pressupostari en exercicis anteriors. L'impacte d'aquestes modificacions sobre els resultats d'exercicis anteriors es presenta en el quadre següent.

#### VARIACIÓ DE RESULTATS PRESSUPOSTARIS D'EX. ANTERIORS a 31/12/2021

	TOTAL VARIACIÓ DRETS	TOTAL VARIACIÓ OBLIGACIONS	VARIACIÓ DE RESULTATS PRESSUPOSTARIS D'EX. ANTERIORS
a) Operacions corrents	0,00	0,00	0,00
b) Operacions de capital	0,00	0,00	0,00
1. TOTAL VARIACIÓ OPERACIONS NO FINANCERES (a + b)	0,00	0,00	0,00
c) Actius financers	0,00	0,00	0,00
d) Passius financers	0,00	0,00	0,00
2. TOTAL VARIACIÓ OPERACIONS FINANCERES (c + d)	0,00	0,00	0,00
TOTAL (1+2)	0,00	0,00	0,00

#### 24.3. Exercicis posteriors

##### 1) Compromisos de despesa a càrrec de pressupostos d'exercicis posteriors

Els compromisos de despesa adquirits durant l'exercici, així com en els precedents, imputables a pressupostos d'exercicis successius, presenten el següent detall.

Llistat sense dades

## 2) Compromisos d'ingrés a càrrec de pressupostos d'exercicis posteriors

Els compromisos d'ingrés concertats durant l'exercici, així com els concertats en exercicis anteriors, que tinguin repercussió en pressupostos d'exercicis posteriors, presenten el següent detall.

Llistat sense dades

### 24.4. Execució de projectes de despesa

Informació individualitzada dels projectes de despesa que estan en execució a 1 de gener o que s'han iniciat en l'exercici, amb el detall següent:

#### 1) Resum d'execució

## PRESSUPOST DE DESPESES

### EXECUCIÓ DE PROJECTES DE DESPESES. 1. RESUM D'EXECUCIÓ

Projecte	Subprojecte	Denominació	Any	Duració (anys)	Despesa prevista	Despesa compromesa	OBLIGACIONS RECONEGUDES		Total	Despesa pendent de realitzar	Finançament afectat
							Inicial	En l'exercici			
			TOTAL		0,00	0,00	0,00	0,00	0,00	0,00	



2) Anualitats pendents

**PRESSUPOST DE DESPESES**

**EXECUCIÓ DE PROJECTES DE DESPESES. 2.ANUALITATS PENDENTS**

Any	Projecte	Subprojecte	Denominació	TOTAL	DESPESA PENDENT DE REALITZAR			
					2022	2023	2024	Anys successius
					0,00	0,00	0,00	0,00

**24.5. Despeses amb finançament afectat**

A continuació s'informa per a cada despesa amb finançament afectat de les desviacions de finançament per agent, tant de l'exercici com acumulades.

**DESVIACIONS DE FINANÇAMENT PER AGENT**

**DESVIACIONS DE FINANÇAMENT**

CODI DE DESPESA	DESCRIPCIÓ	AGENT FINANÇADOR			DESVIACIONS DE L'EXERC.		DESVIACIONS ACUMULADES	
		TERCER	APLICACIÓ PRESSUPOSTÀRIA	COEFICIENT FINANÇADOR	POSITIVES	NEGATIVES	POSITIVES	NEGATIVES
					TOTAL	0,00	0,00	0,00

**24.6. Romanent de Tresoreria**

Informació sobre el romanent de tresoreria segons el següent detall:

## ROMANENT DE TRESORERIA a 31/12/2021

COMPONENTS		IMPORTS ANY 2021	IMPORTS ANY ANTERIOR 2020
1. (+) Fons líquids		145.288,17	209.256,00
2. (+) Drets pendents de cobrament		101.364,79	79.894,00
(+) del pressupost corrent	101.364,79		79.894,00
(+) de pressupostos tancats	0,00		0,00
(+) d'operacions no pressupostàries	0,00		0,00
3. (-) Obligacions pendents de pagament		25.060,89	7.557,62
(+ del pressupost corrent	16.780,25		3.162,52
(+ de pressupostos tancats	0,00		0,00
(+ d'operacions no pressupostàries	8.280,64		4.395,10
4. (+) Partides pendents d'aplicació		0,46	-59.999,85
(-) cobraments efectuats pendents d'aplicació definitiva	0,00		60.000,00
(+) pagaments efectuats pendents d'aplicació definitiva	0,46		0,15
I. Romanent de tresoreria total (1 + 2 - 3 + 4)		221.592,53	221.592,53
II. Saldos de cobrament dubtós		0,00	0,00
III. Excés de finançament afectat		0,00	0,00
IV. Romanent de tresoreria per a despeses generals (I - II - III)		221.592,53	221.592,53

## 25. Indicadores financieros, patrimoniales i pressupostaris

A continuació es presenten diversos indicadors que mostren l'activitat i la situació de l'entitat des dels punts de vista financer, patrimonial i pressupostari.

### 1) Indicadors financers i patrimonials

Permeten conèixer la situació econòmica-financera de l'entitat.

	<b>Total de 01/01 a 31/12</b>
<b>a) INDICADORS FINANCERS I PATRIMONIALS</b>	
a) LIQUIDITAT IMMEDIATA	5,67
b) LIQUIDITAT A CURT TERMINI	9,63
c) LIQUIDITAT GENERAL	9,63
d) ENDEUTAMENT PER HABITANT	1,24
e) ENDEUTAMENT	0,01
f) RELACIÓ D'ENDEUTAMENT	0,00
g) FLUX DE CAIXA	0,23
h) PERÍODE MITJÀ DE PAGAMENT A CREDITORS COMERCIALS	0,00
i) PERÍODE MITJÀ DE COBRAMENT	65,00
<b>b) j) RÀTIOS DEL COMPTE DEL RESULTAT ECONÒMIC PATRIMONIAL</b>	
<b>c) 1) Estructura dels ingressos</b>	
a) ING. TRIB / IGOR	0,12
b) TRANSFR / IGOR	0,88
c) V i PS / IGOR	0,00
d) Resta IGOR / IGOR	0,00
<b>2) Estructura de les despeses</b>	
a) D. PERS / DGOR	0,62
b) TRANSFC / DGOR	0,00
c) APROV / DGOR	0,00
d) Resta DGOR / DGOR	0,38
<b>3) Cobertura de les despeses corrents</b>	
a) DGOR / IGOR	0,78

### 2) Indicadors pressupostaris

Permeten conèixer l'evolució i la gestió del pressupost realitzada durant l'exercici.

#### INDICADORS PRESSUPOSTARIS

a) Del pressupost de despeses corrents:

**Total  
de 01/01 a 31/12**

1) EXECUCIÓ DEL PRESSUPOST DE DESPESES	0,96
2) REALITZACIÓ DE PAGAMENTS	0,95
3) DESPESA PER HABITANT	17,59
4) INVERSIÓ PER HABITANT	5,78
5) ESFORÇ INVERSOR	0,33
<b>b) Del pressupost d'ingressos corrent:</b>	
1) EXECUCIÓ DEL PRESSUPOST D'INGRESSOS	0,96
2) REALITZACIÓ DE COBRAMENTS	0,72
3) AUTONOMIA	0,12
4) AUTONOMIA FISCAL	0,12
5) SUPERÀVIT (O DÉFICIT) PER HABITANT	0,00
<b>c) De pressupostos tancats :</b>	
1) REALITZACIÓ DE PAGAMENTS	1,00
2) REALITZACIÓ DE COBRAMENTS	1,00

## **26. Informació sobre el cost de les activitats**

---

L'entitat no té l'obligació d'informar sobre el cost de les activitats de conformitat amb el punt 11.f) de les normes d'elaboració dels comptes anuals contingudes a la part tercera "Cuentas Anuales" de l'Ordre HAP/1781/2013, de 20 de setembre, per la que s'aprova la Instrucció del model normal de comptabilitat local, al ser un municipi de menys de 50.000 habitants.

## **27. Indicadors de gestió**

---

L'entitat no té l'obligació d'informar sobre els indicadors de gestió de conformitat amb el punt 11.f) de les normes d'elaboració dels comptes anuals contingudes a la part tercera "Cuentas Anuales" de l'Ordre HAP/1781/2013, de 20 de setembre, per la que s'aprova la Instrucció del model normal de comptabilitat local, al ser un municipi de menys de 50.000 habitants.

## **28. Fets posteriors al tancament**

---

No existeixen fets destacables posterior al tancament.