

**RESULTADO DE LA SUPERPOSICIÓN**

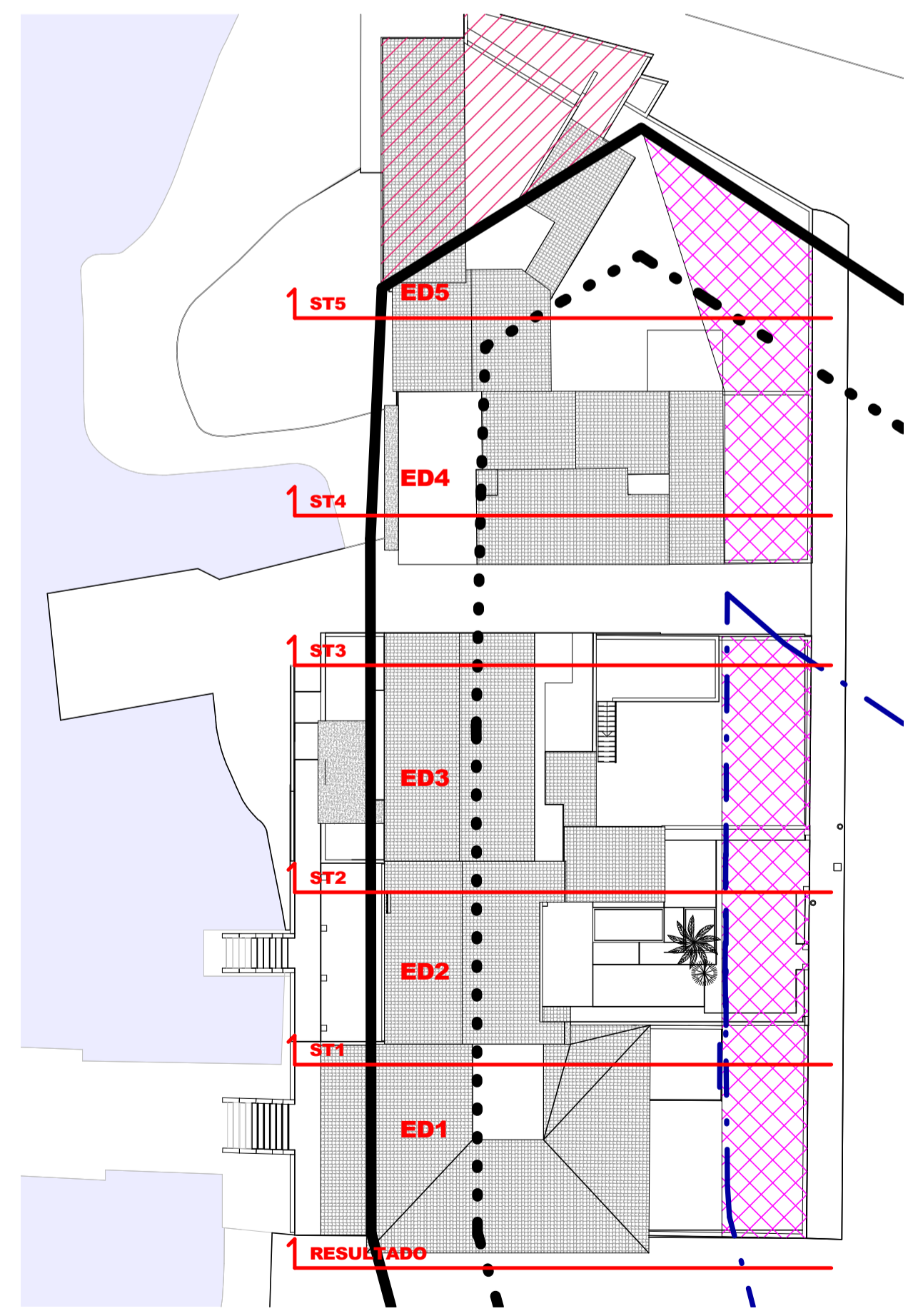
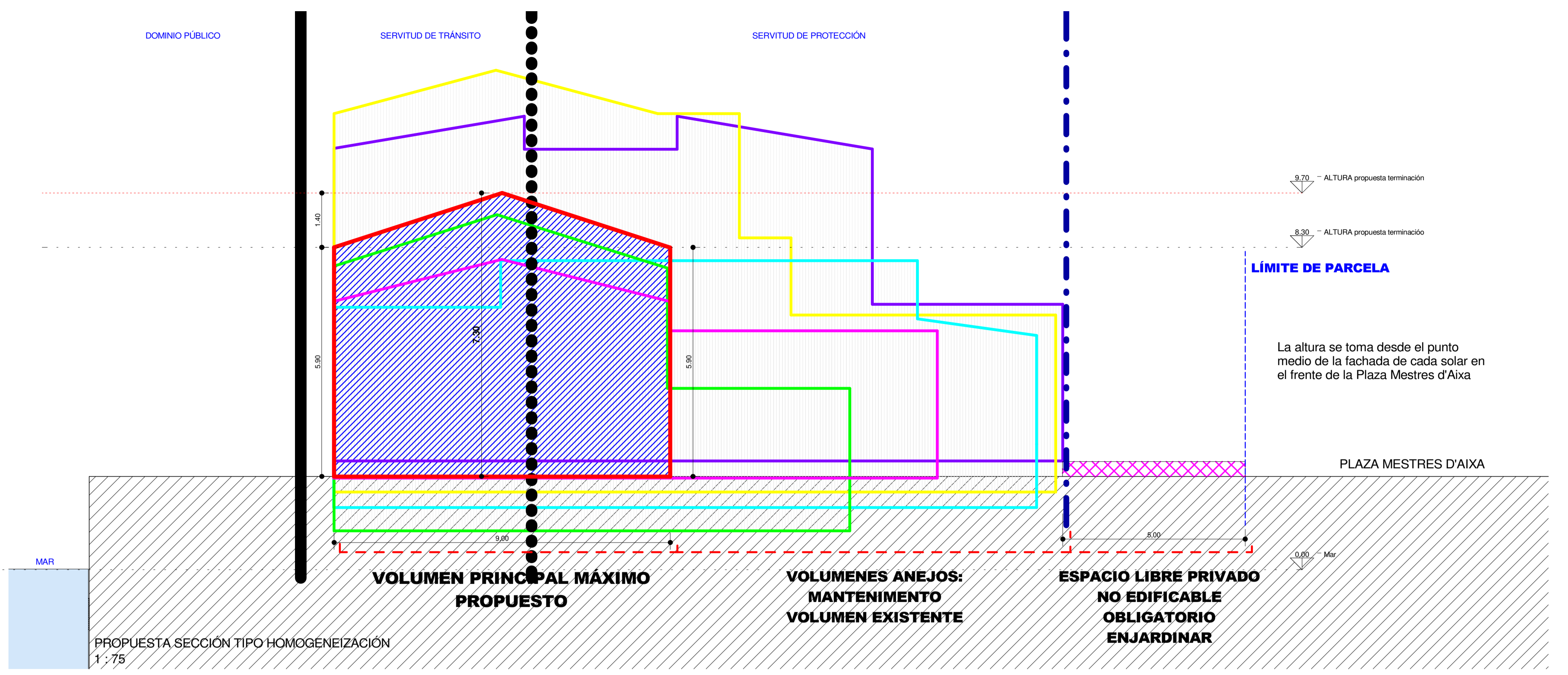
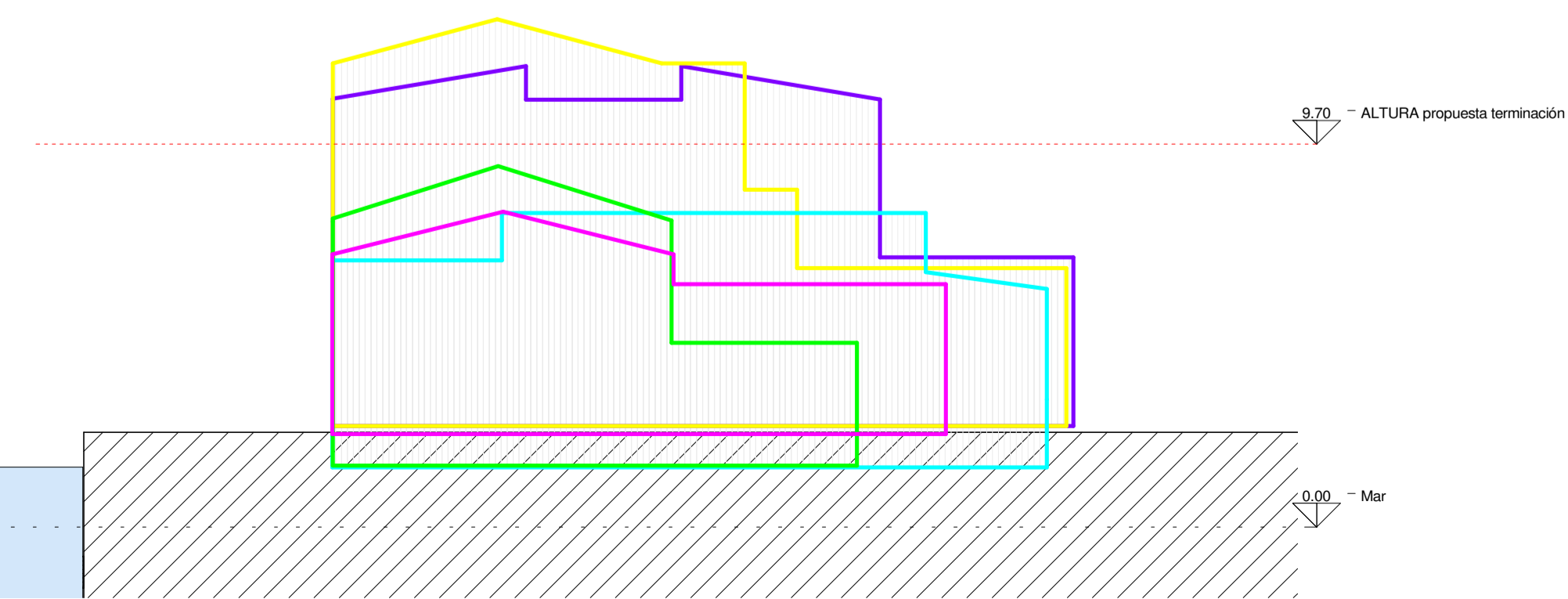

PLANTA BAJA  
1 : 300  
**ESQUEMA SECCIONES**

- ← - - - ACCESO AL MAR
- — — LÍMITE SERVIDUD DE PROTECCIÓN
- ● ● LÍMITE SERVIDUD DE TRÁNSITO
- — — LÍMITE DOMINIO PÚBLICO
- ▨ NO COMPUTA - FUERA DE ORDENACIÓN
- ▨ ESPACIO LIBRE PRIVADO - NO EDIFICABLE - OBLIGATORIO ENJARDINAR

**mestres d'aixa**

encargo: Estudio de detalle del tramo de costa T-FN8

expediente arq.: J1407

expediente licencia: -

emplazamiento: Plaça dels Mestres d'Aixa, nº2  
localidad: 07400 Alcúdia (Mallorca, Islas Baleares)

dirección: -

referencia catastral: -

coordenadas utm: UTM 509,960 - 4,412,640

fase: Estudio de detalle

fecha: Septiembre 2019

versión: 09/2019

plano: X04

contenido: SECCIONES TIPO

escala: Como se indica

promotor: Magdalena Uobrés Rosselló

clifnif: 41402655X

dirección: C. Filipines 8 - 07014 Palma

arquitecto: jaume luis salas  
arquitecto

APROVAT INICIALMENT mitjançant resolució de batlia núm. 2020/2198 de dia 19 de novembre de 2020. Alcúdia, en data de la signatura. La Secretària acctal., Maria Suau Juan

