

INFORME TECNICO DE INSPECCION INSTALACION RECPTORA DE GAS.

TECNICO: Raul Campins Vicente DNI: 21662699-B.

INSTALADOR DE GAS: CATEGORIA B Nº: 21662699B
RITE 2007

AGENTE DE PUESTA EN MARCHA, MANTENIMIENTO Y
REPARACION DE APARATOS A GAS:

Nº: CA-02019 (CONAIF-SEDIGAS).

RESTAURANTE LA VICTORIA.

Realizado por:



ICISA
Raul Campins Vicente
CIF: A-82019258
IG-B Nº 21662699-B
NIF: 21662699 -B
EG-A REIG: 080161662

Raul Campins Vicente

INDICE:

1.- Objeto.

2.- Alcance.

3.- Normativa Aplicable.

4.- Equipos utilizados.

5.- Resultados obtenidos

6.- Conclusiones

ANEXO I: Fotografías

1.- Objeto:

El objeto del informe es dar constancia de que se ha revisado el estado de la instalación de gas existente en local Restaurante La Victoria ubicado en Camí vell de la Victoria S/N de Alcudia. Siendo inspeccionado el día 19 de Enero de 2017 para verificar el cumplimiento de los requisitos establecidos en el Real Decreto: R.D 919/2006 de 28 julio de 2006.

2.- Alcance:

Se ha efectuado la inspección visual del estado de la instalación y de los aparatos de gas instalados en el local, para comprobar el cumplimiento de la normativa vigente. Además, se han realizado las siguientes medidas:

- Se ha realizado prueba de estanqueidad en instalación, mas batería depósito móvil de GLP, dando por correcta dicha prueba.

3.- Normativa Aplicable:

- Real Decreto 919/2006 de 28 julio de 2006, por el que se aprueba el Reglamento Técnico de Distribución y utilización de Combustibles Gaseosos y sus Instrucciones Técnicas complementarias ICG 01 a 011,

4.- Equipos utilizados:

Para la prueba de estanqueidad se ha utilizado el equipo:

- Detector de gas TESTO 316 debidamente calibrado.
- Columna de agua.

5.- Resultados obtenidos:

Se ha verificado la instalación de gas la cual consta de una cocina de 6 fuegos y horno tipo industrial, una plancha de 2 fuegos tipo industrial más un paellero, batería de depósitos móviles de GLP de 8+8.

LISTA DE PATOLOGIAS DETECTADAS:

- No hay electroválvula de corte de gas enclavada con la campana extractora con función campana extractora **ON** gas **ON** y campana extractora **OFF** gas **OFF**.
- Faltan los carteles de aviso de almacenamiento de depósitos móviles de GLP.
- La caseta de la batería de los depósitos móviles de GLP se encuentra con utensilios y otros objetos los cuales no pueden estar en interior.
- Tramos de la instalación sin pintar en cocina y sin posibilidad de ver su final (con objetos que obstaculizan los accesos).
- La instalación no está pintada de amarillo identificativo de gas en fase gaseosa.
- Liras de conexión de los depósitos móviles de GLP sin fecha visible de caducidad.
- Sujeción de la instalación receptora deficiente en algunos tramos de cocina.
- En cocina faltan protecciones y sujeciones mecánicas, tanto en pared como en el suelo.

LISTA DE RECOMENDACIONES:

- Sustituir los latiguillos de conexión de los aparatos a gas.
- Instalar un sistema de detectores de gas con un mínimo de dos sondas en simultaneidad con la electroválvula de corte.
- Sujetar tramos y llave de corte de horno.
- Colocar y sujetar bien, los tramos que discurren por debajo de muebles de cocina.
- Retirar utensilios de cuarto de batería de depósitos.

6.- Conclusiones:

Atendiendo a los resultados obtenidos y a la inspección realizada, se concluye que; la instalación de gas y los aparatos de dicho local, **NO CUMPLE** con las disposiciones establecidas en el Real Decreto 919/2006, de 28 de julio, por el cual se aprueba el Reglamento técnico de distribución y utilización de combustibles gaseosos y sus instrucciones técnicas complementarias ICG 01 a 11.

Al no ser posible visualizar la placa de potencias de los equipos instalados y que se desconoce si se instala en temporada algún otro equipo de gas, se estima que la suma de las potencias será equivalente o superior al mínimo de la normativa vigente obligando como medida preventiva y favoreciendo la seguridad del local de pública concurrencia la instalación de un sistema de seguridad por corte con electroválvula con campana extractora y detectores de gas.

- LA INSTALACION NO CUMPLE CON LA NORMATIVA VIGENTE EN TODAS SUS PARTES VISIBLES.

LA INSPECCION EXCLUSIVAMENTE SE HA APLICADO EN LOS PUNTOS ACCESSIBLES Y VISUALES

En Palma de Mallorca a 19 de Enero de 2017

Realizado por:



ICISA
Raul Campins Vicente
CIF: A-82019258
IG-B Nº 21662699-B
NIF: 21662699 -B
EG-A REIG: 080161662

Raul Campins Vicente.

icisa

ANEXO I

icisa

Caseta de los depósitos móviles de GLP .



icisa



Batería depósitos GLP.

La instalación que discurre por el inferior de los equipos de gas se encuentra con deficiencias de anclaje y conservación.



icisa



El colector de suministro es de cuatro tomas se ve claramente los equipos de suministro, necesita protección mecánica.

icisa



La batería de depósitos móviles de GLP dispone de liras de conexión de diferentes lotes de fabricación sin fecha de caducidad o sin visibilidad de la misma.

icisa

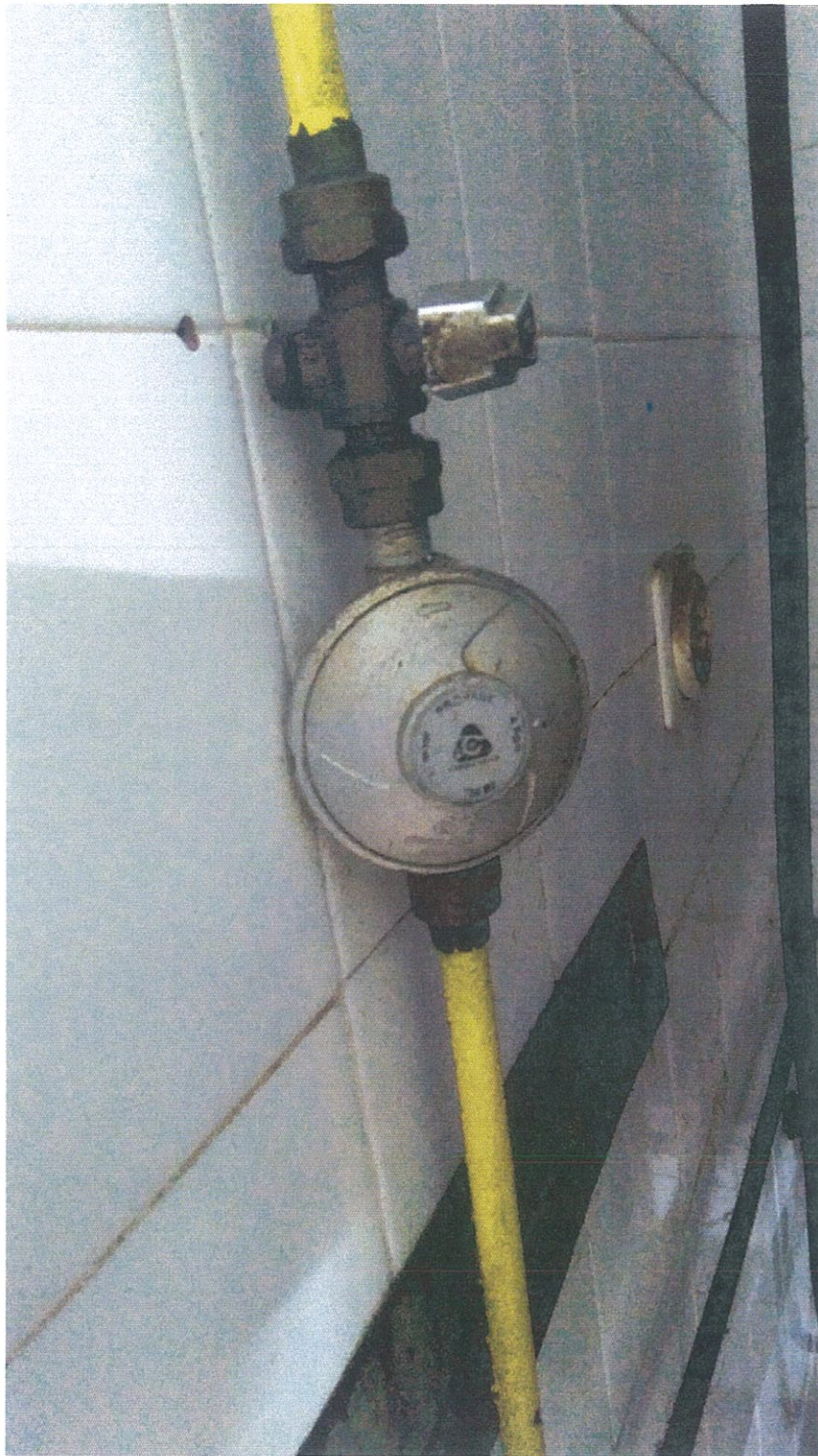

- Llave de corte de horno, sin sujeción.